



Bellissima Italia

SOGGIORNI LIBERI IN HOTELS e VILLAGGI

!!! PACCHETTI INDIVIDUALI NELLE CITTA' D'ARTE e LOCALITA' VACANZE !!!



!!! SPECIALE FESTIVITA' - PONTI - **VACANZE MARE IN TOSCANA!!!**

BEVERLY VACANZE

IL TUO OPERATORE ESCLUSIVO





FORMULA CLUB GRATUITA:

Stabilimento Balneare con Bar e Ristorante su spiaggia di sabbia attrezzato con ombrelloni e lettini, collegato al Villaggio con servizio navetta.

Servizi e strutture: Piscina, Idromassaggio, Palestra all aperto, Campi da tennis, Campo di Tiro con Arco, di Pallavolo, di Basket, di Calcetto, di Bocce. Ping Pong. Parco giochi. Bar, Ristorante.

Attività sportive e ricreative: In alta stagione lo staff degli animatori organizza, di giorno, corsi collettivi di Tennis, Nuoto, Tiro con arco, Aerobica, Ginnastica, Aqua-gymm, Mini Club, Tornei e Giochi e la sera Feste a tema, Karaoke, Dancing, Cabaret, Films...

CONVENZIONI PER:

Trekking a cavallo nel Parco Naturale della Maremma, Scuola Sub con Immersioni, Scuola Vela, Pesca Turismo, Attracco Natanti.

Prezzi settimanali VILLAGE

Argentario Osa Village 2009		TIPO A	TIPO B	TIPO C	TIPO D	TIPO F	TIPO G
		MANSARDA MONO 3 POSTI	MONO 4 POSTI	MANSARDA TRILO 4/5POSTI	TRILO 6 POSTI	BILO 4 POSTI	BILO 4/5 POSTI
A	09/04 - 30/05 05/09 - 26/09	340,00	430,00	440,00	540,00	490,00	510,00
B	30/05 - 27/06 29/08 - 05/09	450,00	590,00	670,00	850,00	790,00	820,00
C	27/06 - 11/07	540,00	690,00	780,00	970,00	850,00	880,00
D	11/07 - 01/08	640,00	790,00	880,00	1.070,00	900,00	980,00
E	01/08 - 22/08	840,00	940,00	1.000,00	1.220,00	1.050,00	1.170,00
F	22/08 - 29/08	740,00	820,00	910,00	1.100,00	930,00	1.000,00

I prezzi su indicati non comprendono IVA al 10%

OFFERTE PARTICOLARI : Nella stagione A e B su due settimane di soggiorno sconto del 30% sulla settimana a prezzo inferiore.

Formula HOTEL: prezzi giornalieri a persona

Argentario Osa Village		BB A PAX	HB A PAX
STAGIONE	2009		
A	09/04 - 28/05	50,00	62,00
B	29/05 - 25/06	55,00	70,00
C	26/06 - 31/07	60,00	75,00
D	01/08 - 29/08	80,00	95,00
E	30/08 - 26/09	50,00	62,00

I prezzi si intendono per persona con prima colazione (BB) e in mezza pensione (HB).

Riduzioni in mezza pensione:

- Bambini 0/3 anni pasti al consumo
- Da 3-6 anni: 50%, da 6-12 anni: 30%
- Riduzione 3° e 4° letto: 20%

Eventuale noleggio culla €15 al giorno

Pulizia angolo cottura a fine soggiorno a cura del cliente oppure € 50,00

Argentario Camping Village



Direttamente
sul mare!

FORMULA CLUB GRATUITA:

Stabilimento balneare su un'ampia spiaggia di sabbia fine attrezzato con ombrelloni, lettini, pedalò, canoe e pattini, bar ristorante, area relax.

Servizi e strutture: piscina su tre livelli, piscina per bambini con divertenti giochi d'acqua e un idromassaggio, anfiteatro, escursioni, campo polivalente di pallavolo, calcetto, beach volley, ping pong, parco giochi, bar, market, ristorante e pizzeria, infermeria, frigo, lavatrici a gettone, camper service, bar ristorante sulla spiaggia, diving, bancomat.

Attività sportive e ricreative: in alta stagione lo staff degli animatori organizza, di giorno, corsi collettivi di ballo, baby dance balli di gruppo, aerobica, ginnastica, aqua-gym, mini club, junior club, canoa, tornei e giochi e la sera feste a tema, karaoke, dancing, cabaret.

Convenzioni per: trekking a cavallo, scuola di sub con immersioni, scuola vela, pesca turismo, crociere alle isole dell'Arcipelago Toscano.

Particolarità: il villaggio dispone di un attracco natanti.

Prezzi settimanali Villaggio

Argentario Camping Village		VILLINO GIGLIO in muratura bilocale 4 posti	VILLINO GIANNUTRI in muratura bilocale 4 posti	BUNGALOW BILOCALE in muratura 4 posti	BUNGALOW MONOLOCALE in muratura 4 posti
Stagione	2009				
A	09/04 - 06/06 05/09 - 19/09	670,00 €	590,00 €	530,00 €	390,00 €
B	06/06 - 04/07	930,00 €	860,00 €	760,00 €	580,00 €
C	04/07 - 29/08	1.180,00 €	1.080,00 €	970,00 €	830,00 €
D	29/08 - 05/09	760,00 €	680,00 €	600,00 €	490,00 €

I prezzi suindicati non comprendono IVA al 10%

Per prenotazioni entro il 30/04/09 nella stagione A sconto sulla seconda settimana del 30% e nella stagione B sconto sulla seconda settimana del 20%.

Prezzi giornalieri Campeggio

2009	Piazzola	Adulti	Bambini (1-6 anni)
13/04 - 23/04 03/05 - 31/05 07/09 - 20/09	8,00 €	8,00 €	4,00 €
09/04 - 12/04 24/04 - 02/05 01/09 - 06/09	9,50 €	9,50 €	5,50 €
01/06 - 31/08	13,50 €	13,50 €	7,00 €

N.B.: I prezzi delle piazzole non includono lo stabilimento balneare, per il quale sono previste tariffe forfettarie. Sono previste tariffe forfettarie anche per la prenotazione delle piazzole.

Argentario Yatching Club - Albinia

Attracco natanti custodito 24 ore su 24
Tariffa giornaliera € 40,00 (sono previste tariffe forfettarie)

BEVERLY VACANZE



Direttamente
sul mare!

FORMULA CLUB GRATUITA

Stabilimento balneare su spiaggia privata di sabbia fine con ombrelloni, lettini, pedalò, canoe, pattini e campo di beach volley.

Servizi e strutture: 2 piscine con effetto spiaggia, scivolo, idromassaggio e un' isola centrale , **lettini e sdraio** , anfiteatro, campo di tiro con l'arco, tennis, basket, pallavolo, calcetto, dama gigante, ping pong e parco giochi, fitness, bar, market, ristorante, infermeria, lavatrici a gettone.

Attività sportive e ricreative: in alta stagione lo staff degli animatori organizza, di giorno, corsi collettivi di nuoto, tiro con arco, tennis aerobica, ginnastica, aqua-gym, miniclub, canoa, tornei e giochi e la sera feste a tema, karaoke, dancing, cabaret, film.

Convenzioni per: trekking a cavallo, scuola sub con immersioni, scuola vela, pesca turismo, gite nelle necropoli di Tarquinia e Vulci, itinerari enogastronomici.

Prezzi settimanali Villaggio

California Camping Village		Villino in muratura monolocale 2 posti letto	Villino in muratura bilocale 4 posti letto	Villino in muratura trilocale 6 posti letto
Stagione	2009			
A	30/04 - 30/05 05/09 - 19/09	370,00 €	450,00 €	570,00 €
B	30/05 - 13/06	400,00 €	500,00 €	710,00 €
C	13/06 - 27/06	510,00 €	700,00 €	870,00 €
D	27/06 - 01/08 22/08 - 29/08	690,00 €	930,00 €	1.070,00 €
E	01/08 - 22/08	820,00 €	1.090,00 €	1.280,00 €
F	29/08 - 05/09	560,00 €	750,00 €	870,00 €

I prezzi suindicati non comprendono IVA al 10%

Prezzi giornalieri Campeggio

2009	Piazzola	Adulti	Bambini (1-6 anni)
30/04 - 30/06 01/09 - 20/09	7,00 €	7,00 €	4,00 €
01/07 - 31/08	14,00 €	12,00€	6,0 0 €

N.B. : I prezzi delle piazzole non includono lo stabilimento balneare, per il quale sono previste tariffe forfettarie. Sono previste tariffe forfettarie anche per la prenotazione delle piazzole.



Direttamente
sul mare!

FORMULA CLUB GRATUITA

Spiaggia privata di sabbia fine attrezzata con ombrelloni, lettini, pedalò, canoe, pattini.

Servizi e strutture: anfiteatro, golf (campo prova), campo di calcetto, pallavolo, basket, crochet, tiro con arco, parco giochi, dama gigante, ping pong, biliardo, bar, market, ristorante, infermeria, lavatrici.

Attività sportive e ricreative: in alta stagione lo staff degli animatori organizza, di giorno, corsi collettivi di nuoto, aerobica, ginnastica, aqua-gym, mini club, canoa, tornei e giochi e la sera feste a tema, karaoke, dancing, cabaret, film...

Convenzioni per: passeggiate a cavallo, scuola sub con immersioni, pesca turismo, gite nelle necropoli di Tarquinia e Vulci, itinerari enogastronomici ed attracco natanti

Particolarità: il villaggio è sede di una scuola federale di vela.

Gli animali sono ben accetti.

Prezzi settimanali Villaggio

Club degli Amici	BUNGALOW monolocale 4 posti	MAXI CARAVAN 4 posti	ROULOTTE 2 + 2 posti	2009
30/04 - 06/06 29/08 - 12/09	270,00 €	320,00 €	260,00 €	Stagione A
06/06 - 27/06 22/08 - 29/08	410,00 €	430,00 €	340,00 €	Stagione B
27/06 - 01/08	600,00 €	660,00 €	520,00 €	Stagione C
01/08 - 15/08	690,00 €	730,00 €	630,00 €	Stagione D
15/08 - 22/08	510,00 €	530,00 €	390,00 €	Stagione E

I prezzi suindicati non comprendono IVA al 10%

Prezzi giornalieri Campeggio

2009	Piazzola	Adulti	Bambini (1-6 anni)
30/04 - 30/06 01/09 - 13/09	6,00 €	6,00 €	4,00 €
01/07 - 31/08	10,00 €	10,00 €	6,00 €

N.B. : I prezzi delle piazzole non includono lo stabilimento balneare, per il quale sono previste tariffe forfettarie. Sono previste tariffe forfettarie anche per la prenotazione delle piazzole.

Il Gabbiano

Camping Village



Direttamente
sul mare!

FORMULA CLUB GRATUITA:

Spiaggia di sabbia con pedalo, canoa, pattini.

Servizi e strutture: piscina con idromassaggio, parco giochi, campo di calcetto, ping pong, freccette. Bar, market, ristorante, infermeria, lavatrici a gettone.

Attività sportive e ricreative: in alta stagione lo staff degli animatori organizza, di giorno, corsi collettivi di ballo, aerobica, ginnastica, aqua-gym, mini club, canoa, tornei e giochi e la sera feste a tema, karaoke, dancing, cabaret, films...

CONVENZIONI PER:

Trekking a cavallo nel Parco Naturale della Maremma, scuola sub con immersioni, scuola vela, pesca turismo, attracco natanti.

Prezzi settimanali Village

Il Gabbiano Camping Village		VILLINO BILOCALE IN MURATURA 4 POSTI LETTO
Stagione	2009	
A	09/04 - 30/05 05/09 - 12/09	400,00 €
B	30/05 - 13/06 29/08 - 05/09	520,00 €
C	13/06 - 04/07	660,00 €
D	04/07 - 01/08 22/08 - 29/08	780,00 €
E	01/08 - 22/08	1.060,00 €

I prezzi suindicati non comprendono IVA al 10%

Prezzi giornalieri Campeggio

2009	PIAZZOLA	Adulti	Bambini (1-6 anni)
09/04 - 01/06 01/09 - 12/09	7,00 €	7,00 €	4,00 €
01/06 - 31/08	12,00 €	12,00 €	6,00 €

Si accettano prenotazioni per le piazzole con tariffe forfettarie.

I prezzi delle piazzole non includono l'ingresso alla piscina, per il quale sono previste tariffe giornaliere

BEVERLY VACANZE

Park Hotel Residence / listino prezzi



SINGOLA

9/4 - 12/4	13/4 - 23/4	24/4 - 2/5	3/5 - 28/5	29/5 - 1/6	2/6 - 2/7	3/7 - 6/8	7/8 - 22/8	23/8 - 29/8	30/8 - 26/9
70,00	60,00	70,00	60,00	70,00	60,00	70,00	80,00	70,00	60,00

DOPPIA

9/4 - 12/4	13/4 - 23/4	24/4 - 25/4	26/4 - 29/4	30/4 - 2/5	3/5 - 28/5	29/5 - 1/6	2/6 - 2/7	3/7 - 6/8	7/8 - 22/8	23/8 - 29/8	30/8 - 26/9
120,00	100,00	120,00	100,00	120,00	100,00	120,00	110,00	120,00	160,00	120,00	100,00

TRIPLA

9/4 - 12/4	13/4 - 23/4	24/4 - 25/4	26/4 - 29/4	30/4 - 2/5	3/5 - 28/5	29/5 - 1/6	2/6 - 2/7	3/7 - 6/8	7/8 - 22/8	23/8 - 29/8	30/8 - 26/9
140,00	120,00	140,00	120,00	140,00	120,00	140,00	130,00	140,00	180,00	140,00	120,00

QUADRUPLA BILOCALE

9/4 - 12/4	13/4 - 23/4	24/4 - 25/4	26/4 - 29/4	30/4 - 2/5	3/5 - 28/5	29/5 - 1/6	2/6 - 2/7	3/7 - 6/8	7/8 - 22/8	23/8 - 29/8	30/8 - 26/9
170,00	140,00	170,00	140,00	170,00	140,00	170,00	150,00	170,00	195,00	170,00	140,00

JUNIOR SUITE 2 POSTI

9/4 - 12/4	13/4 - 23/4	24/4 - 25/4	26/4 - 29/4	30/4 - 2/5	3/5 - 28/5	29/5 - 1/6	2/6 - 2/7	3/7 - 6/8	7/8 - 22/8	23/8 - 29/8	30/8 - 26/9
120,00	110,00	130,00	110,00	130,00	110,00	130,00	120,00	130,00	170,00	130,00	110,00

I prezzi includono prima colazione a buffet / Sono previste promozioni "Long Stay" / I prezzi possono subire variazioni



Park Hotel Residence

58015 Orbetello (GR) tel. +39 0564-86.36.18 - fax +39 0564-86.33.35 / www.parkhotelresidence.com info@parkhotelresidence.com

Park Hotel Residence / prezzi settimanali appartamenti 2008



DATA	MONOLOCALE 2/3 POSTI LETTO	BILOCALE 4 POSTI LETTO	IVA
Dal 9/4 al 6/6	460,00	550,00	+ 10%
Dal 6/6 al 27/6	620,00	730,00	+ 10%
Dal 27/6 al 4/7	770,00	880,00	+ 10%
Dal 4/7 al 25/7	790,00	950,00	+ 10%
Dal 25/7 al 8/8	850,00	1.030,00	+ 10%
Dal 8/8 al 22/8	970,00	1.150,00	+ 10%
Dal 22/8 al 29/8	850,00	1.030,00	+ 10%
Dal 29/8 al 5/9	620,00	730,00	+ 10%
Dal 5/9 al 26/9	460,00	550,00	+ 10%

SERVIZI INCLUSI: biancheria letto/bagno con cambio settimanale. 1 ombrellone e 2 lettini nello stabilimento balneare
Dal 01/07 al 31/08 servizio navetta per lo stabilimento balneare

OFFERTE: per soggiorni di almeno 2 settimane dal 06/06 fino al 24/07 sconto 20% sul costo della prima settimana.

BEVERLY VACANZE



SINGOLA

9/4 - 12/4	13/4 - 23/4	24/4 - 2/5	3/5 - 28/5	29/5 - 1/6	2/6 - 2/7	3/7 - 6/8	7/8 - 22/8	23/8 - 29/8	30/8 - 26/9
70,00	60,00	70,00	60,00	70,00	60,00	70,00	80,00	70,00	60,00

DOPPIA

9/4 - 12/4	13/4 - 23/4	24/4 - 25/4	26/4 - 29/4	30/4 - 2/5	3/5 - 28/5	29/5 - 1/6	2/6 - 2/7	3/7 - 6/8	7/8 - 22/8	23/8 - 29/8	30/8 - 26/9
120,00	100,00	120,00	100,00	120,00	100,00	120,00	100,00	120,00	155,00	120,00	100,00

TRIPLA

9/4 - 12/4	13/4 - 23/4	24/4 - 25/4	26/4 - 29/4	30/4 - 2/5	3/5 - 28/5	29/5 - 1/6	2/6 - 2/7	3/7 - 6/8	7/8 - 22/8	23/8 - 29/8	30/8 - 26/9
140,00	120,00	140,00	120,00	140,00	120,00	140,00	120,00	140,00	175,00	140,00	120,00

QUADRUPLA

9/4 - 12/4	13/4 - 23/4	24/4 - 25/4	26/4 - 29/4	30/4 - 2/5	3/5 - 28/5	29/5 - 1/6	2/6 - 2/7	3/7 - 6/8	7/8 - 22/8	23/8 - 29/8	30/8 - 26/9
160,00	140,00	160,00	140,00	160,00	140,00	160,00	140,00	160,00	195,00	160,00	140,00

I prezzi includono prima colazione a buffet / Sono previste promozioni "Long Stay" / I prezzi possono subire variazioni

BEVERLY VACANZE

Talamone

Camping Village



FORMULA CLUB GRATUITA

Spiaggia privata e attrezzata con ombrelloni, lettini, pedalò, canoe, pattini, piattaforma a palafitta e beach volley. Scuola di vela e kite-surf direttamente sulla spiaggia. Parco Beach sulla spiaggia con chiosco bar self-service, area pic-nic, area relax con lettini, campo di bocce. In alta stagione, servizio di navetta gratuita per Talamone e le sue scogliere.

Servizi e strutture: piscina panoramica, anfiteatro, palestra all'aperto, campo di discgolf, tiro con arco, tennis, pallavolo, calcetto, ping pong e parco giochi per bambini, dama gigante. Bar, market, ristorante, pizzeria, infermeria, frigo, lavatrici a gettone.

Attività sportive e ricreative: tradizione e folklore grazie alle esibizioni dei "Butteri della Maremma". In alta stagione lo staff degli animatori organizza, di giorno, corsi collettivi di vela, nuoto, subacquea, tiro con arco, tennis, aerobica, ginnastica, aqua-gym, golf, mini club, canoa, tornei e giochi e la sera feste a tema, Karaoke, dancing, cabaret, film, serate astronomiche ...

Convenzioni per: trekking a cavallo nel Parco Naturale della Maremma, scuola di sub con immersioni, pescaturismo, scuola kite-surf, wind-surf, escursioni e attracco natanti.

Prezzi settimanali Villaggio			
Talamone Camping Village		VILLINO MICHELANGELO In muratura bilocale 4 posti	VILLINO LEONARDO In muratura bilocale 4 posti 
Stagione	2009		
A	09/04 - 06/06 05/09 - 19/09	440,00 €	520,00 €
B	06/06 - 27/06	600,00 €	750,00 €
C	27/06 - 01/08 22/08 - 29/08	750,00 €	900,00 €
D	01/08 - 22/08	1.040,00 €	1.170,00 €
E	29/08 - 05/09	710,00 €	860,00 €

I prezzi suindicati non comprendono IVA al 10%

Prezzi giornalieri Campeggio			
2009	Piazzola	Adulti	Bambini (1-6 anni)
09/04 - 30/06 01/09 - 20/09	7,00 €	7,00 €	4,00 €
30/06 - 31/08	12,00 €	12,00 €	6,00 €

BEVERLY VACANZE

**LA GARANZIA DELLA QUALITA' A PREZZI
SUPERCOMPETITIVI E GARANTITI PER UN ANNO!**

Informazioni generali

Beverly Vacanze ha ricercato e contrattato i migliori prezzi per soddisfare la voglia di viaggiare e di relax della propria clientela. La formula proposta dà estrema libertà in quanto non prevede un minimo di notti da prenotare, i prezzi pubblicati si intendono per notte, con Prima colazione inclusa, e sono validi e garantiti per un anno, senza nessun pericolo di aumenti! Prenotare un soggiorno o semplicemente un week-end è facile, basta moltiplicare la tariffa, che vedete riportata accanto alla descrizione e alla foto dell'Hotel, per il numero delle notti di permanenza. Dopodiché !!Non dimenticate mai!!!... di consultare le **"Riduzioni e i supplementi"** previsti, e se fa il Vostro caso guardate attentamente le tante proposte e promozioni delle tabelle **"Speciale Pasqua, Ponti, Natale e Capodanno"** e la tabella **"Speciale Week-End"**. Vedi pag.2 e3.

Bambini gratis fino a 12 o 16 anni. Vedi tabella informativa a pag. 3.

La qualità nella varietà. Un'incessante lavoro è stato fatto per assemblare ed offrire una vastissima gamma di Hotels diversi, sia per caratteristiche che per posizione geografica, in modo da soddisfare qualsiasi richiesta, anche la più originale, stravagante o insolita, mantenendo sempre e comunque in primo piano il nostro obiettivo primario: quello di offrirVi Hotels di "qualità"! Le strutture alberghiere proposte, infatti, rappresentano i migliori standards nella propria categoria, non a caso molti sono stati scelti dalle più famose catene alberghiere del mondo e molti sono di proprietà delle stesse.

Tranquillità e garanzie anche durante il soggiorno. Se durante il Vostro soggiorno doveste avere qualche disservizio, comunicate immediatamente alla reception dell'Hotel l'accaduto. Se il problema non si risolve, scrivete subito alla Beverly Vacanze T.O. (la comunicazione dovrà pervenire entro 5 giorni dalla data di fine soggiorno) che interverrà per tutelarVi.

BEVERLY VACANZE ha sempre "QUALCOSA" per "OGNUNO"!

L'esperienza ci mostra che più un prodotto è flessibile e ricco, e perciò adattabile alle esigenze di ciascuno, più esso piace. Qui di seguito Vi mostriamo solo alcune idee che abbiamo introdotto per aiutarVi a scegliere e a divertirVi ancora di più!

NOI POSSIAMO OFFRIRVI:

Prezzi "flessibili":

Per ogni zona o città abbiamo selezionato più di un Hotel offrendoVi così un elenco di strutture in ordine alla categoria e al prezzo. A Voi la scelta!

Proposte, vantaggi e benefits:

In collaborazione con gli Hotels, abbiamo messo a punto degli interessanti pacchetti, ricchi di simpatici vantaggi e di convenienza! Consultate pag. 3.

Pacchetti "Romantici":

Alcuni Hotels sono stati selezionati e scelti per il fascino e la loro atmosfera quasi "fatata", qui tutto Vi invita a trascorrere un soggiorno romantico, dai fiori ai cioccolatini, allo spumante, ...e c'è molto, molto di più! Richiedete al momento della prenotazione la tariffa che comprende oltre al pernottamento le "sorprese" che desiderate e i servizi in più che volete aggiungere.

Tours ed Escursioni:

Ogni settimana vengono programmate escursioni nelle città d'arte e tour in pullman per visitare la bellissima "Italia", il tour è ideale per scoprire la natura, e la cultura delle maggiori città d'arte. Partenze da Roma, Firenze, Venezia. Durata dai 4 agli 8 gg. Per maggiori dettagli contattate il nostro centro prenotazioni.

Hotels vicini agli Aeroporti:

Per chi deve partire o rientrare da un viaggio in aereo è ideale un Hotel situato nelle vicinanze dell'Aeroporto. Beverly Vacanze ha pensato anche a questo ed ha selezionato i migliori Hotels nei pressi degli Aeroporti di Milano, Bologna, Verona, Roma e Napoli.

Pacchetti "Speciale Pasqua, Ponti, Natale e Capodanno":

Le festività sono il periodo ideale per un soggiorno o un week-end! Consultate gli speciali pacchetti a pag. 2 e 3, che comprendono in alcuni casi anche cene, cenone e festeggiamenti!!! Sono convenientissimi e all'insegna del divertimento e del relax, ce ne sono su misura per tutti: per gruppi di amici, per coppie, per famiglie e persino per single!

Pacchetti "Speciale Week-End":

La vita è troppo monotona e stancante..., siete stressati dalla solita routine? Concedetevi un rilassante e benefico Week-End, in uno dei tanti confortevoli Hotels che la Beverly Vacanze ha scelto per voi, ricordate che nel prezzo è inclusa una gustosissima !!! CENA !!! e tanta cortesia e cordialità, che vi faranno apprezzare il meglio qualsiasi sia la meta che sceglierete.

Novità "Mare-Laghi-Monti":

E' stata prevista una offerta nei Villaggi e strutture situate al mare, ai laghi e ai monti; sono disponibili su richiesta. Per maggiori dettagli contattate il nostro centro prenotazioni.

PACCHETTI SPECIALE "PASQUA"

LOCALITA' Hotel	Periodo	Descrizione Pacchetto	Quota a persona
Roma Centro Storico 4 stelle	Pasqua	2 Pernottamenti e Prima Col. Visita Guidata + 1 Cena Tipica	298,00
Roma Centro Storico 3 stelle	Pasqua	2 Pernottamenti e Prima Col. Visita Guidata + 1 Cena Tipica	215,00
Firenze C. Storico 4 stelle	Pasqua	2 Pernottamenti e Prima Col. Visita Guidata + 1 Cena Tipica	303,00
Firenze C. Storico 3 stelle	Pasqua	2 Pernottamenti e Prima Col. Visita Guidata + 1 Cena Tipica	235,00
Siena 4 stelle	Pasqua	2 Pernottamenti e Prima Col. Visita Guidata + 1 Cena Tipica	240,00
Venezia C. Storico 4 stelle	Pasqua	2 Pernottamenti e Prima Col. Visita Guidata + Giro Gondola	374,00
Venezia C. Storico 3 stelle	Pasqua	2 Pernottamenti e Prima Col. Visita Guidata + Giro Gondola	270,00
Venezia Lido di Jesolo 3 stelle	Pasqua	3 Mezze Pensioni + Gita in Motoscafo + Visita Guidata	193,00

PACCHETTI "PONTI DI APRILE E MAGGIO"

Roma Centro Storico 3 stelle	25 Aprile 1° Maggio	2 Pernottamenti e Prima Col. Visita Guidata + 1 Cena Tipica	215,00
Firenze 4 stelle	25 Aprile 1° Maggio	2 Pernottamenti e Prima Col. Visita Guidata + 1 Cena Tipica	219,00
Firenze C. Storico 3 stelle	25 Aprile 1° Maggio	2 Pernottamenti e Prima Col. Visita Guidata + 1 Cena Tipica	249,00
Siena 4 stelle	25 Aprile 1° Maggio	2 Pernottamenti e Prima Col. Visita Guidata + 1 Cena Tipica	240,00
Venezia C. Storico 3 stelle	25 Aprile 1° Maggio	2 Pernottamenti e Prima Col. Visita Guidata + Giro Gondola	270,00
Venezia-Mestre 3 stelle	25 Aprile 1° Maggio	2 Pernottamenti e Prima Col. Visita Guidata + Giro Gondola	211,00
Venezia Lido di Jesolo 3 stelle	25 Aprile 1° Maggio	3 Mezze Pensioni + Gita in Motoscafo + Visita Guidata	180,00
Venezia Lido di Jesolo 3 stelle	25 Aprile 1° Maggio	2 Pernottamenti e Prima Col. Visita Guidata + Giro Gondola	154,00

PACCHETTI "PONTE DI NOVEMBRE"

LOCALITA', Hotel	Periodo	Descrizione Pacchetto	Quota a persona
Roma Centro Storico 3 stelle	Ponte del 1 Nov	2 Pernottamenti e Prima Col. Visita Guidata + 1 Cena Tipica	210,00
Firenze C. Storico 3 stelle	Ponte del 1 Nov	2 Pernottamenti e Prima Col. Visita Guidata + 1 Cena Tipica	240,00
Venezia C. Storico 3 stelle	Ponte del 1 Nov	2 Pernottamenti e Prima Col. Visita Guidata + Giro Gondola	250,00

PACCHETTI di "NATALE"

LOCALITA', Hotel	Periodo	Descrizione Pacchetto	Quota a persona
Roma Centro Storico 3 stelle	Dal 24 al 26 Dic	2 pernottamenti con Col., Pranzo di Natale in ristorante	220,00
Firenze C. Storico 3 stelle	Dal 24 al 26 Dic	2 pernottamenti con Col., Pranzo di Natale in ristorante	250,00
Venezia C. Storico 3 stelle	Dal 24 al 26 Dic	2 pernottamenti con Col., Pranzo di Natale in ristorante	260,00



PACCHETTI SPECIALE "CAPODANNO"

LOCALITA', Hotel	Periodo	Descrizione Pacchetto	Quota a persona
ROMA Hotel 4 stelle	Capodanno	2 Pernottamenti e Prima Col. 1 Cena in Ristorante	247,00
ROMA Hotel 3 stelle	Capodanno	2 Pernottamenti e Prima Col. 1 Cena in Ristorante	200,00
Firenze Hotel 4 stelle	Capodanno	2 Pernottamenti e Prima Col. 1 Cena in Ristorante	222,00
Firenze Hotel 3 stelle	Capodanno	2 Pernottamenti e Prima Col. 1 Cena in Ristorante	188,00
Siena Hotel 4 stelle	Capodanno	3 Pernottamenti e Prima Col. 1 Cena Rist. + Cenone Hot.	345,00
Pisa Hotel 4 stelle	Capodanno	2 pernottamenti con Col., 1 Cena in ristorante	199,00
La Spezia Hotel 3 stelle	Capodanno	2 pernottamenti con Col., 1 Cena in ristorante	199,00
Montecatini Hotel 3 stelle	Capodanno	3 pernottamenti con Col., 1 Pranzo a Firenze	208,00
Venezia - Mestre Hotel 3 stelle	Capodanno	2 pernottamenti con Col., Giro dei Canali in Gondola	229,00
Venezia - Jesolo Hotel 3 stell	Capodanno	3 pernottamenti con Col., 1 Cena in ristorante	185,00
Verona Hotel 4 stelle	Capodanno	2 pernottamenti con Col., 1 Bottiglia di Spumante	148,00
Vicenza Hotel 3 stelle	Capodanno	2 pernottamenti con Col., 1 Bottiglia di Spumante	145,00
Bologna Hotel 4 stelle	Capodanno	2 pernottamenti con Col., 1 Bottiglia di Spumante	168,00
Bologna Hotel 3 stelle	Capodanno	2 pernottamenti con Col., 1 Bottiglia di Spumante	148,00
Genova Hotel 4 stelle	Capodanno	2 pernottamenti con Col., 1 Bottiglia di Spumante	152,00
Milano Hotel 4 stelle	Capodanno	2 pernottamenti con Col., 1 Bottiglia di Spumante	145,00
Rimini Hotel 3 stelle	Capodanno	2 pernottamenti con Col., 1 Bottiglia di Spumante	147,00
Napoli Hotel 4 stelle	Capodanno	2 pernottamenti con Col., Cenone in Hotel	245,00

Cenoni oppure Cenoni + Veglioni di Fine Anno: verranno quotati su richiesta e vanno da un min. di € 75 ad un massimo di € 170.

§ § § !!! Speciale Week-End !!! § § §

LOCALITA', Hotel	Descrizione Pacchetto	Quota 1/11-15/3	Quota 16/03-31/10
Roma Hotel 3 stelle	2 pernottamenti con Col. (Ven-Sab-Dom) 1 Cena in ristorante	113,00	171,00
Roma Hotel 4 stelle	2 pernottamenti con Col. (Ven-Sab-Dom) 1 Cena in ristorante	191,00	219,00
Venezia Hotel 3 stelle	2 pernottamenti con Col. (Ven-Sab-Dom) Giro in Gondola	180,00	283,00
Venezia-Mestre Hotel 3 stelle	2 pernottamenti con Col. (Ven-Sab-Dom) Giro in Gondola	138,00	188,00
Bologna Hotel 4 stelle	2 pernottamenti con Col. (Ven-Sab-Dom) 1 Cena in ristorante	150,00	155,00
Siena Hotel 4 stelle	2 pernottamenti con Col. (Ven-Sab-Dom) 1 Cena in ristorante	135,00	175,00
Firenze Hotel 3 stelle	2 pernottamenti con Col. (Ven-Sab-Dom) 1 Cena in ristorante	109,00	155,00
Firenze Hotel 4 stelle	2 pernottamenti con Col. (Ven-Sab-Dom) 1 Cena in ristorante	134,00	172,00
Verona Hotel 4 stelle	2 pernottamenti con Col. (Ven-Sab-Dom) 1 Cena in ristorante	119,00	145,00
Genova Hotel 4 stelle	2 pernottamenti con Col. (Ven-Sab-Dom) 1 Cena in ristorante	134,00	154,00
Napoli Hotel 4 stelle	2 pernottamenti con Col. (Ven-Sab-Dom) 1 Cena in ristorante	130,00	163,00
Rimini Hotel 3 stelle	2 pernottamenti con Col. (Ven-Sab-Dom) 1 Cena in ristorante	120,00	145,00
Perugia Hotel 3 stelle	2 pernottamenti con Col. (Ven-Sab-Dom) 1 Cena in ristorante	140,00	155,00
Venezia - Jesolo Hotel 3 stelle	2 pernottamenti con Col. (Ven-Sab-Dom) 1 Cena in ristorante	120,00	145,00

SCONTATISSIM...ISSIME!!! & GRATUITA' BAMBINI nei seguenti Hotels:

Pernottamento Gratuito per i ragazzi fino 16 anni:

Catena Jolly Hotels.
Hotel Sofitel di Venezia, Bologna, Firenze e Roma;
Catena Novotel (gratis anche la 1° Colazione)

Pernottamento Gratuito per bambini fino 12 anni:

Hotel Rivoli, Adriatico, Alba e Corona d'Italia a Firenze

50% di Sconto per i bambini fino ai 16 anni:

Air Motel-Mestre.

50% di Sconto per i bambini fino ai 6 anni:

Hotel Ilgo-Perugia e Hotel Duchi-Spoleto.

20 % di Sconto per i ragazzi fino ai 12 anni:

In tutti gli altri Hotels proposti in catalogo.

10 % di Sconto:

Terzo Adulto in camera tripla.

+ ATTENZIONE, nei pacchetti qui proposti (pag. 2 e 3):

- Le Cene previste possono essere sostituite con i Pranzi.
- I "supplementi Singola" e "Sconti Bambini" sono su richiesta.

LAZIO: ROMA



ROMA, Excelsior Hotel H H H H

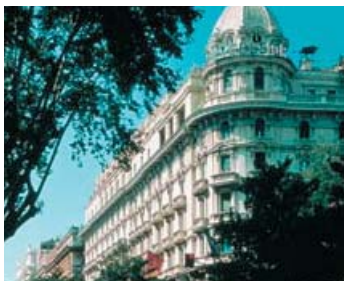

A pochi passi da Piazza di Spagna, sulla famosissima Via Veneto. Splendido hotel dall'atmosfera raffinata e servizio impeccabile, sale e saloni maestosi, camere sontuose e suites incantevoli, famoso ristorante "La Cupola", raffinato bar "Excelsior" con piano-bar, sala da tè e American-bar.

Sup. Set-Ott € 76,50 Sconto Lug-Ago-WE € 62,50

Quote per Persona a Notte	Inve	Prim	Està
	€	€	€
Pernottamento e Prima Colazione, inc. Servizio e Iva.	186,00	361,50	323,00
Supplemento Singola	71,50	305,80	229,00

ROMA, St. Regis Hotel H H H H

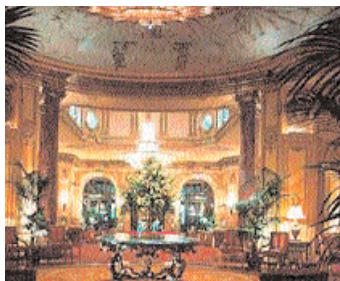

Esclusivo hotel, gioiello d'arte ed eleganza. Camere elegantemente arredate e affrescate da murali unici; ristorante "Vivendo" ricercato e contemporaneo, accogliente cantina-enoteca privata; bar per uno spuntino informale o cocktail leggendari; sale riunioni, centro fitness.

Sup. Set-Ott € 59,00 Sconto Lug-Ago-WE € 59,00

Quote per Persona a Notte	Inve	Prim	Està
	€	€	€
Pernottamento e Prima Colazione, inc. Servizio e Iva.	276,00	382,00	323,00
Supplemento Singola	226,00	326,00	267,00

ROMA, Jolly Leonardo Da Vinci Hotel H H H H



Gode di una stupenda posizione centrale, in prossimità di San Pietro. Aria condizionata, TV color, radio, telefono diretto e frigobar. Ristorante, bar e garage. Punti di interesse: P. di Spagna, Quirinale, Piazza Navona. Staz. FFSS 3 Km.

Sup. 16-31 Mar € 20,61 Sconto Lug-Ago € 15,85

Quote per Persona a Notte	Inve	Prim	Està
	€	€	€
Pernottamento e Prima Colazione, inc. Servizio e Iva.	94,76	115,37	115,37
Supplemento Singola	64,61	66,72	66,72

ROMA, Sofitel Hotel H H H H



Raffinato Hotel, in posizione centralissima, a due passi da Via Veneto, presenta camere insonorizzate con aria condizionata e telefono diretto. Grande terrazza panoramica. Punti di interesse: Villa Borghese, Via Veneto.

Fiera: 8 km. Stazione FS: 2 km

Sconto Bimbi pag. 3 - Sconto Ago € 64,63

Quote per Persona a Notte	Inve	Prim	Està
	€	€	€
Pernottamento e Prima Colazione, inc. Servizio e Iva.	150,82	215,45	215,45
Supplemento Singola	85,48	85,48	85,48

ROMA, Jolly Midas Hotel H H H H



Hotel in stile moderno, circondato dal verde; situato sulla via Aurelia, non lontano dal Vaticano e vicino al Raccordo Anulare. Camere insonorizzate con aria cond., TV e telefono. A disposizione bar, ristorante, piscina e parcheggio. Navetta gratuita per l'Aeroporto e il centro.

Sup. 16-31 Mar € 25,51 Sconto Lug-Ago € 13,90

Quote per Persona a Notte	Inve	Prim	Està
	€	€	€
Pernottamento e Prima Colazione, inc. Servizio e Iva.	71,79	97,30	97,30
Supplemento Singola	50,25	63,94	63,94

ROMA, Jolly V. Veneto Hotel H H H H



Splendido e centralissimo complesso dall'architettura modernissima situato di fronte a via V. Veneto. Camere, ben insonorizzate, con aria condizionata, TV color e telefono diretto. Servizio di bar, ristorante e garage. Punti di interesse: Villa Borghese, Via Veneto, Piazza di Spagna.

Sup. 16-31 Mar € 32,89 Sconto Lug-Ago € 29,19

Quote per Persona a Notte	Inve	Prim	Està
	€	€	€
Pernottamento e Prima Colazione, inc. Servizio e Iva.	113,06	145,95	145,95
Supplemento Singola	64,25	76,45	76,45

ROMA, Ritz Hotel H H H H



Centrale e raffinato Hotel, situato in zona Parioli. Le camere finemente arredate con aria condizionata, TV color, telefono diretto e frigobar. Ristorante, bar e garage convenzionato. Punti di interesse: Piazza del Popolo e Via del Corso.

Sup.to Set-Ott e 16-31 Mar € 14,00

Quote per Persona a Notte	Inve	Prim	Està
	€	€	€
Pernottamento e Prima Colazione, inc. Servizio e Iva.	123,00	137,00	130,00
Supplemento Singola	36,00	65,00	51,00

ROMA, Ariston Hotel H H H H



Prestigioso Hotel situato in posizione centralissima a breve distanza dalla Stazione. Camere elegantemente arredate e dotate di ogni comforts. A disposizione American Bar, roof garden con splendida vista sulla città, sala colazioni, ampia hall.

Sup.to Set-Ott € 10,70 e 28-31 Mar € 17,95

Quote per Persona a Notte	Inve	Prim	Està
	€	€	€
Pernottamento e Prima Colazione, inc. Servizio e Iva.	89,73	107,68	96,98
Supplemento Singola	43,07	39,48	42,99

Inverno (Inve): dal 1 novembre al 31 marzo - Primavera (Prim): dal 1 aprile al 30 giugno - Estate (Està): dal 1 luglio al 31 ottobre - Week-End (W.E.): Ven/Sab/Dom.

ROMA, Regent Hotel H H H H



Elegante Hotel, splendidamente situato nell'esclusiva zona Parioli, a breve distanza dal centro storico. Le camere dispongono di servizi privati completi, aria condizionata e TV satellitare. Ristorante, bar, galleria di negozi e garage.

Supp.to Set-Ott € 31,97 - 16-31 Mar € 46,57				
Quote per Persona a Notte	Inve	Prim	Esta	
	€	€	€	
Pernottamento e Prima Colazione, inc. Servizio e Iva.	79,23	125,80	93,83	
Supplemento Singola	50,04	61,85	64,63	

ROMA, Villa Pamphili Hotel H H H H



Elegante e ben collegato, é situato nell'omonimo parco, a soli due passi da San Pietro. Camere elegantemente arredate e dotate di tutti i comforts. Ristorante, bar, piscina e centro sportivo. Parcheggio.

Supp.to Set-Ott e 16-31 Mar € 17,37				
Quote per Persona a Notte	Inve	Prim	Esta	
	€	€	€	
Pernottamento e Prima Colazione, inc. Servizio e Iva.	84,10	101,47	84,10	
Supplemento Singola	36,13	58,38	36,13	

ROMA, Genio-Pace Hotel H H H H



Splendidamente situati nel cuore di Roma, a breve distanza a piedi dai maggiori punti di interesse. Dispongono di camere con servizi privati. Solarium a disposizione. Ristorante, parcheggio e garages nelle vicinanze.

Supp.to Mar € 50,74 - Set-Ott € 32,67				
Quote per Persona a Notte	Inve	Prim	Esta	
	€	€	€	
Pernottamento e Prima Colazione, inc. Servizio e Iva.	75,06	125,80	93,13	
Supplemento Singola	40,31	53,52	56,99	

ROMA, Hermitage Hotel H H H H



Hotel accogliente e raffinato situato in ottima posizione, nell'esclusiva zona Parioli. Le camere sono dotate di tutti i comforts. A disposizione ottimo e spazioso ristorante, inoltre sala riunioni. Garage.

Supp.to Mar € 39,61 - Set-Ott € 13,90				
Quote per Persona a Notte	Inve	Prim	Esta	
	€	€	€	
Pernottamento e Prima Colazione, inc. Servizio e Iva.	53,52	93,13	79,23	
Supplemento Singola	18,77	36,14	27,80	

ROMA, Eliseo Hotel H H H H



Situato in splendida posizione centrale, in cima a Via Veneto, con incomparabile vista su tutta la città. Camere dotate di tutti i confort, ristorante, roof-garden, piano-bar, sala per conferenze, servizio di mini-bus, parcheggio convenzionato.

Supp.to Mar € 50,74 - Set-Ott € 32,67				
Quote per Persona a Notte	Inve	Prim	Esta	
	€	€	€	
Pernottamento e Prima Colazione, inc. Servizio e Iva.	75,06	125,80	93,13	
Supplemento Singola	40,31	53,52	56,99	

ROMA, Champagne P/G H H H H



Due Hotel in pieno centro storico, a poca distanza dalla FS Termini. Completamente ristrutturati collocati in prestigiosi palazzi del '900, offrono roof-garden e terrazze. Le camere finemente arredate con aria condizionata, mini bar, telefono, internet, TV, cassaforte, asciugacapelli e filodiffusione.

Supplemento 1-31 Mar € 24,32				
Quote per Persona a Notte	Inve	Prim	Esta	
	€	€	€	
Pernottamento e Prima Colazione, inc. Servizio e Iva.	100,78	125,10	100,78	
Supplemento Singola	28,49	55,60	28,49	

ROMA, Gallia H H H H



Hotel situato nel centro storico di Roma, davanti alla Basilica di Santa Maria Maggiore, a due passi dal Colosseo e dai Fori Imperiali. Camere elegantemente dotate di tutti i comforts, aria condizionata, TV, telefono, radio, frigobar, ristorante e splendida terrazza panoramica.

Supp.to Mar € 50,74 - Set-Ott € 32,67				
Quote per Persona a Notte	Inve	Prim	Esta	
	€	€	€	
Pernottamento e Prima Colazione, inc. Servizio e Iva.	75,06	125,80	93,13	
Supplemento Singola	40,31	53,52	56,99	

ROMA, Jolly Villa Carpegna H H H H



Hotel di nuova apertura, nei pressi del Vaticano e ben collegato con il centro storico. Camere dotate di tutti i comforts, aria condizionata, TV, telefono, radio e frigobar. A disposizione dei clienti bar, ristorante, piscina, parcheggio, palestra, solarium e centro congressi.

Sup. 16-31 Mar € 13,50 Sconto Lug-Ago €17,50				
Quote per Persona a Notte	Inve	Prim	Esta	
	€	€	€	
Pernottamento e Prima Colazione, inc. Servizio e Iva.	83,50	97,00	97,00	
Supplemento Singola	57,50	56,00	56,00	

ROMA, San Francesco Hotel H H H H



Ottimo Hotel di recente ristrutturazione situato nella caratteristica zona di Trastevere. Dispone di sala per colazioni, terrazza panoramica, sala meeting, internet point. Le camere sono tutte dotate di servizi privati, aria condizionata, TV via satellite, minibar, asciugacapelli, telefono diretto.

Supp.to Set-Ott e 15-31 Mar € 28,50				
Quote per Persona a Notte	Inve	Prim	Esta	
	€	€	€	
Pernottamento e Prima Colazione, inc. Servizio e Iva.	54,50	82,00	54,00	
Supplemento Singola	32,00	53,50	32,00	

ROMA, Blend Hotel H H H H

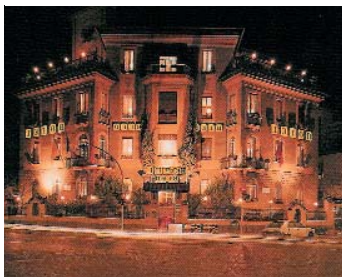

Hotel situato nei pressi della stazione FS e vicini ai punti di maggiore interesse storico. Atmosfera accogliente, le camere sono dotate di servizi privati, Tv e sala colazione. Garage nei pressi dell'Hotel.

Supp.to Mar € 39,62 - Set-Ott € 28,50				
Quote per Persona a Notte	Inve	Prim	Esta	
	€	€	€	
Pernottamento e Prima Colazione, inc. Servizio e Iva.	50,04	89,66	61,16	
Supplemento Singola	22,24	32,67	38,92	

ROMA, Sicilia Hotel H H H H



Buon Hotel, situato all'angolo di Via Veneto, ben collegato con le più famose attrazioni della Roma storica. Camere confortevoli e ben arredate. Ristorante e bar. Villa Borghese: 100 mt. Piazza del Popolo e Piazza di Spagna: 800 mt.

Supp.to Set-Ott € 13,90 e 28-31 Mar € 17,30				
Quote per Persona a Notte	Inve	Prim	Esta	
	€	€	€	
Pernottamento e Prima Colazione, inc. Servizio e Iva.	66,03	83,40	69,50	
Supplemento Singola	24,32	34,75	27,80	

ROMA, Milo Hotel H H H H



Situato nel centro storico a pochi passi dalla Basilica di S. Maria Maggiore e ben collegato con le maggiori attrazioni della città, dispone di camere con TV e telefono diretto. Roof-garden per colazioni all'aperto. Stazione FFSS: 250 mt.

Sconto Lug-Ago € 15,00				
Quote per Persona a Notte	Inve	Prim	Esta	
	€	€	€	
Pernottamento e Prima Colazione, inc. Servizio e Iva.	56,00	71,00	71,00	
Supplemento Singola	18,00	25,00	25,00	

ROMA, Domus Aurea Hotel H H H



Ottimo Hotel situato in pieno centro, in una delle strade più antiche di Roma. Dispone di camere confortevolmente arredate e dotate da ogni comforts. Parcheggio e garage nelle vicinanze. Stazione FS 100 mt.

Sconto Lug-Ago € 19,70			
Quote per Persona a Notte	Inve	Prim	Està
	€	€	€
Pernottamento e Prima Colazione, inc. Servizio e Iva.	68,50	89,73	89,73
Supplemento Singola	60,73	82,50	62,80

ROMA, Torino Hotel H H H



Hotel in posizione centralissima, nelle immediate vicinanze della Stazione Termini. Tutte le camere sono dotate di servizi privati completi e telefono. A disposizione bar e sala per prime colazioni. Garage nelle vicinanze.

Supp.to 1-31 Mar € 53,51 - Set-Ott € 28,49			
Quote per Persona a Notte	Inve	Prim	Està
	€	€	€
Pernottamento e Prima Colazione, inc. Servizio e Iva.	64,64	118,15	89,66
Supplemento Doppia/Singola	35,45	47,26	60,47

ROMA, Sistina Hotel H H H

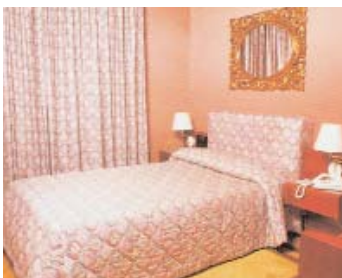

Ottimo Hotel situato in pieno centro tra Via Veneto e Trinità dei Monti. Dispone di camere confortevolmente arredate e dotate da ogni comforts. Parcheggio e garage nelle vicinanze.

Supp.to 16-31 Mar € 47,26 - Set-Ott € 32,66			
Quote per Persona a Notte	Inve	Prim	Està
	€	€	€
Pernottamento e Prima Colazione, inc. Servizio e Iva.	75,06	122,32	89,66
Supplemento Singola	46,50	50,04	50,04

ROMA, Class Hotel H H H



Moderno e situato nelle vicinanze dello Stadio Olimpico e del Vaticano. Camere con aria cond., TV con Pay-per-View e satellite, frigobar e telefono diretto. Bar e parcheggio privato. Quotidiano in omaggio dal lunedì al venerdì.

Quote per Persona a Notte	Inve	Prim	Està
	€	€	€
Pernottamento e Prima Colazione, inc. Servizio e Iva.	62,50	62,50	62,50
Supplemento Singola	39,50	39,50	39,50

ROMA, Daniela Hotel H H H



Hotel situato in posizione centralissima, nelle immediate vicinanze della Stazione Termini. Le camere sono dotate di servizi privati completi e telefono. A disposizione bar e sala per prime colazioni. Garage nelle vicinanze.

Supp.to Mar € 39,62 - Set-Ott € 28,50			
Quote per Persona a Notte	Inve	Prim	Està
	€	€	€
Pernottamento e Prima Colazione, inc. Servizio e Iva.	50,04	89,66	61,16
Supplemento Singola	22,24	32,67	38,92

ROMA, Edera Hotel H H H



Hotel situato nel centro storico e nelle immediate vicinanze della Stazione Termini. Tutte le camere sono dotate di servizi privati completi, telefono. A disposizione bar e sala per prime colazioni. Garage nelle vicinanze.

Supp.to Mar € 39,62 - Set-Ott € 28,50			
Quote per Persona a Notte	Inve	Prim	Està
	€	€	€
Pernottamento e Prima Colazione, inc. Servizio e Iva.	50,04	89,66	61,16
Supplemento Singola	22,24	32,67	38,92

ROMA, Villa San Pio Hotel H H H



Ubicato nell'esclusivo quartiere residenziale dell'Aventino. Circondato da un curatissimo giardino, dove viene servita la prima colazione, l'Hotel è stato recentemente ristrutturato in alcune sue parti, aggiungendo funzionalità e confort allo charme dei suoi arredi. Parcheggio.

Supp.to 16-31 Mar € 25,12 - Set-Ott € 29,00			
Quote per Persona a Notte	Inve	Prim	Està
	€	€	€
Pernottamento e Prima Colazione, inc. Servizio e Iva.	60,73	89,73	60,73
Supplemento Singola	36,67	46,67	46,67

ROMA, Sant'Anselmo Hotel H H H



Nell'omonima piazza e nell'esclusivo quartiere dell'Aventino è situata la villa dei primi del novecento dove aleggia un'atmosfera d'altri tempi nonostante la posizione centrale, si può dormire in assoluta tranquillità e risvegliarsi al canto degli uccellini, tra balconi fioriti e il giardino con profumo d'arancio. Camere con serviz, telefono e TV.

Supp.to 16-31 Mar € 25,12 - Set-Ott € 29,00			
Quote per Persona a Notte	Inve	Prim	Està
	€	€	€
Pernottamento e Prima Colazione, inc. Servizio e Iva.	58,60	89,73	61,73
Supplemento Singola	36,67	46,67	46,67

ROMA, Siviglia Hotel H H H



Accogliente Hotel situato in ottima posizione tra la stazione centrale, il Colosseo e la Basilica di San Giovanni. Dispone di camere ben arredate e dotate di ogni comforts. A disposizione bar, sale soggiorno e parcheggio.

Supp.to Mar € 39,62 - Set-Ott € 28,50			
Quote per Persona a Notte	Inve	Prim	Està
	€	€	€
Pernottamento e Prima Colazione, inc. Servizio e Iva.	50,04	89,66	61,16
Supplemento Singola	22,24	32,67	38,92

ROMA, Viminale Hotel H H H



Hotel in posizione centralissima, nelle immediate vicinanze della Stazione Termini. Tutte le camere sono dotate di servizi privati completi, telefono. A disposizione bar e sala per prime colazioni. Garage nelle vicinanze.

Supp.to 1-31 Mar € 53,51 - Set-Ott € 28,49			
Quote per Persona a Notte	Inve	Prim	Està
	€	€	€
Pernottamento e Prima Colazione, inc. Servizio e Iva.	64,64	118,15	89,66
Supplemento Singola	35,45	47,26	60,47

ROMA, S. Giusto Hotel H H H



Situato in posizione centralissima, nelle immediate vicinanze della Stazione Termini. Tutte le camere sono dotate di servizi privati completi e telefono. A disposizione bar e sala per prime colazioni. Garage nelle vicinanze.

Supp.to Mar € 39,62 - Set-Ott € 28,50			
Quote per Persona a Notte	Inve	Prim	Està
	€	€	€
Pernottamento e Prima Colazione, inc. Servizio e Iva.	50,04	89,66	61,16
Supplemento Singola	22,24	32,67	38,92

ROMA, Fiamma Hotel H H H



Hotel situato in posizione centrale, nelle immediate vicinanze della Stazione Termini. Tutte le camere sono dotate di servizi privati completi, telefono. A disposizione bar e sala per prime colazioni. Garage nelle vicinanze.

Supp.to Mar € 39,62 - Set-Ott € 28,50			
Quote per Persona a Notte	Inve	Prim	Està
	€	€	€
Pernottamento e Prima Colazione, inc. Servizio e Iva.	50,04	89,66	61,16
Supplemento Singola	22,24	32,67	38,92



FIRENZE, Sofitel Hotel H H H H



Raffinato Hotel, gode di una splendida posizione nel centro città. Camere insonorizzate con bagno in marmo, aria c., TV e telefono. Dispone di American Bar e ristorante. Punti di interesse: P. Duomo. Fiera: 500. Stazione FFSS: 300 m.

Supp.to Set-Ott -16-31 Mar € 31,97			
Quote per Persona a Notte	Inve	Prim	Està
	€	€	€
Pernottamento e Prima Colazione, inc. Servizio e Iva.	122,32	154,29	122,32
Supplemento Singola	86,18	86,18	86,18

FIRENZE, Adriatico Hotel H H H H



Hotel situato in posizione centralissima sul fiume Arno, vicino ai maggiori punti di interesse storico. Camere con aria condizionata, telefono diretto, frigo-bar, TV color e cassetta di sicurezza. Bar, ristorante, fitness e parcheggio. Centro città: 500 mt.

Supp.to 9-31/03 e 1-20/7 € 50,04 e 7/9-31/10 € 56,99			
Quote per Persona a Notte	Inve	Prim	Està
	€	€	€
Pernottamento e Prima Colazione, inc. Servizio e Iva.	75,76	125,80	75,76
Supplemento Singola	44,48	89,65	44,48

FIRENZE, Raffaello Hotel H H H H



Hotel accogliente e funzionale, a breve distanza dal centro città. Dispone di camere con aria condizionata, telefono diretto. American Bar, ristorante, garage, servizio navetta per il centro città, per la Stazione FFSS e per l'Aeroporto.

Supp.to Set-Ott € 29,00 - 16-31 Mar € 25,12			
Quote per Persona a Notte	Inve	Prim	Està
	€	€	€
Pernottamento e Prima Colazione, inc. Servizio e Iva.	50,39	82,71	82,71
Supplemento Singola	35,79	46,56	46,56

FIRENZE, Concorde Hotel H H H H



Hotel situato a pochi minuti dal centro storico della città. Camere dotate di bagno, doccia, telefono, aria condizionata, TV color. L'Hotel dispone di una grande hall, sala TV, bar, ristorante e parcheggio privato.

Supp.to Mezza Pensione € 17,51			
Quote per Persona a Notte	Inve	Prim	Està
	€	€	€
Pernottamento e Prima Colazione, inc. Servizio e Iva.	70,68	70,68	70,68
Supplemento Singola	26,90	26,90	26,90

FIRENZE, Rivoli Hotel H H H H



Centralissimo Hotel della catena Best Western, a due passi da Piazza S.Maria Novella. Camere in stile moderno dotate di servizi privati, aria cond., TV via satellite, telefono diretto, minibar, radio. Inoltre bar, ristorante, originale vasca idromassaggio esterna riscaldata. Garage.

Supp.to 9-31/03 e 1-20/7 € 51,78 e 7/9-31/10 € 58,38			
Quote per Persona a Notte	Inve	Prim	Està
	€	€	€
Pernottamento e Prima Colazione, inc. Servizio e Iva.	84,79	136,57	84,79
Supplemento Singola	45,87	85,83	45,87

FIRENZE, Jolly Hotel H H H H



Hotel moderno situato nei pressi del Lungarno, sulla Piazza V. Veneto, a breve distanza dal Duomo. Dispone di camere con aria condizionata, TV color, telefono diretto. Bar e ristorante; piscina e parcheggio. Stazione FFSS: 600 m.

Sconto Lug-Ago € 23,35			
Quote per Persona a Notte	Inve	Prim	Està
	€	€	€
Pernottamento e Prima Colazione, inc. Servizio e Iva.	78,97	99,80	99,80
Supplemento Singola	57,43	61,16	61,16

FIRENZE, Monginevro H H H H



Situato nella parte nord, ben collegato con il centro da mezzi pubblici. Camere insonorizzate e dotate di aria cond., frigobar, TV color satellitare, telefono, filodiffusione ed asciugacapelli. Ristorante e bar. Ampio parcheggio.

Supp.to Set-Ott € 18,09 - 26-31 Mar € 25,63			
Quote per Persona a Notte	Inve	Prim	Està
	€	€	€
Pernottamento e Prima Colazione, inc. Servizio e Iva.	52,76	78,39	60,30
Supplemento Singola	31,66	43,72	43,72

FIRENZE, Nord Florence H H H H



Completamente ristrutturato, a pochi metri dal centro storico della città. Camere con servizi privati, aria condizionata, radio, TV via satellite. L'Hotel offre un ottimo ristorante, bar, sale riunioni, sauna, palestra e ampio parcheggio privato.

Supp.to 16-31/3 € 40,31 e 1-6/7 e 2/9-31/10 € 27,10			
Quote per Persona a Notte	Inve	Prim	Està
	€	€	€
Pernottamento e Prima Colazione, inc. Servizio e Iva.	40,31	80,62	53,52
Supplemento Singola	21,55	34,06	26,41

FIRENZE, Castri Hotel H H H



Hotel centrale a soli 400 metri dalla Stazione di S.M Novella e a pochi passi dal Duomo. Dispone di sala per colazioni, bar, veranda, giardino, 70 camere dotate di TV, aria condizionata, telefono.

Supp.to 16-31/3 € 28,15 e 1-15/7 e 1/9-31/10 € 18,77			
Quote per Persona a Notte	Inve	Prim	Està
	€	€	€
Pernottamento e Prima Colazione, inc. Servizio e Iva.	65,68	93,83	75,06
Supplemento Singola	21,89	31,27	25,02

FIRENZE, Alba Hotel H H H



Ubicati in zona centrale, facilmente raggiungibili, presentano un'atmosfera accogliente e familiare. Camere con servizi completi, telefono e Tv, in alcune strutture aria condizionata, bar e in alcuni casi ristorante. Garage convenzionato.

Supp.to 9-31/03 € 39,48 e Sconto 15/7-31/8 € 32,30			
Quote per Persona a Notte	Inve	Prim	Està
	€	€	€
Pernottamento e Prima Colazione, inc. Servizio e Iva.	57,43	96,91	96,91
Supplemento Singola	28,72	39,49	39,49

SIENA, Jolly Hotel H H H H



Ottima la posizione nel cuore della città medievale, vicinissimo al Duomo e a Piazza del Campo. Camere ben insonorizzate con aria condizionata, TV color e telefono diretto. Bar e ristorante. Stazione FFSS: 1 km.

Sconto Lug-Ago € 18,77			
Quote per Persona a Notte	Inve	Prim	Està
	€	€	€
Pernottamento e Prima Colazione, inc. Servizio e Iva.	75,38	101,75	101,75
Supplemento Singola	35,89	41,42	41,42

SIENA, Executive Hotel H H H H



Hotel in stile moderno, di recente costruzione, sorge in splendida posizione nella zona residenziale, a breve distanza dal centro storico. Dispone di camere con aria cond. telefono diretto. Bar, ristorante con patio e terrazza, parcheggio e garage.

Sconto 4/7-13/8 e 19-30/8 € 26,27			
Quote per Persona a Notte	Inve	Prim	Està
	€	€	€
Pernottamento e Prima Colazione, inc. Servizio e Iva.	57,55	83,82	83,82
Supplemento Singola	12,51	31,27	31,27

FIRENZE, Grifone Hotel H H H



Hotel in stile moderno di recente costruzione, situato in un quartiere residenziale e tranquillo non distante dall'uscita autostradale Firenze-Sud. Camere dotate di ogni comforts. Bar, sala colazioni. Ampio parcheggio a disposizione.

Supp.to 16-31 Mar € 9,34 e Sconto 16/7-31/8 € 9,34			
Quote per Persona a Notte	Inve	Prim	Està
	€	€	€
Pernottamento e Prima Colazione, inc. Servizio e Iva.	93,41	102,75	102,75
Supplemento Singola	28,91	31,80	31,80

FIRENZE, Corona d'Italia Hotel H H H



Hotel situato nel centro monumentale di Firenze. Le camere modernamente arredate, dispongono di servizi privati, telefono, frigo bar, cassaforte, TV color, aria cond. Bar, ristorante e garage. Punti di interesse: Fortezza da Basso. Staz. FFSS: 500 m.

Supp.to 16-31/3 € 40,31 e Sconto 14/7-31/8 € 14,35			
Quote per Persona a Notte	Inve	Prim	Està
	€	€	€
Pernottamento e Prima Colazione, inc. Servizio e Iva.	43,08	93,32	93,32
Supplemento Singola	28,71	53,82	50,25

SIENA, Academy Hotel H H H H



Hotel vicino delle storiche mura della città. Camere arredate con gusto, dotate di bagno con doccia, minibar, aria condizionata, TV via satellite, asciugacapelli, cassaforte e telefono. Ampio ristorante, bar, sale riunioni, palestra, sauna, idromassaggio, parcheggio privato.

Sconto 18-31/8 € 25,02			
Quote per Persona a Notte	Inve	Prim	Està
	€	€	€
Pernottamento e Prima Colazione, inc. Servizio e Iva.	61,16	86,18	86,18
Supplemento Singola	40,31	56,99	56,99

PISA, Jolly Cavalieri Hotel H H H H



Gode di un'ottima posizione, tra la Stazione ed i maggiori punti di interesse, come Piazza dei Miracoli. Le camere ben insonorizzate sono dotate di aria cond., telefono diretto, TV color e frigobar. Servizio di bar e ristorante.

Sconto Lug-Ago e W.E. (1/4-31/10) € 14,45			
Quote per Persona a Notte	Inve	Prim	Està
	€	€	€
Pernottamento e Prima Colazione, inc. Servizio e Iva.	68,19	89,79	89,79
Supplemento Singola	53,83	53,79	53,79

VENETO: VENEZIA - VERONA



Venezia - Canal Grande

Inverno (Inve): dal 1 novembre al 31 marzo - Primavera (Prim): dal 1 aprile al 30 giugno - Estate (Està): dal 1 luglio al 31 ottobre - Week-End (W.E.): Ven/Sab/Dom.



VENEZIA, Sofitel Hotel HHHH



Raffinato Hotel, di recente costruzione, sul canale dei Tolentini. Camere insonorizzate con mini-bar, TV, telefono diretto, aria condizionata e cassaforte. Bar-caffè e ristorante. Piazzale Roma: 300m. (parcheggio) Aeroporto: 8 km. Stazione FFSS: 500 mt.

Supp.to carnevale-22-31/3 € 29,19 e 1/9-31/10 € 20,85

Quote per Persona a Notte	Inve	Prim	Està
	€	€	€
Pernottamento e Prima Colazione, inc. Servizio e Iva.	172,36	201,55	180,70
Supplemento Singola	72,28	129,27	129,27

VENEZIA, Bauer Grunwald & Grand Hotel HHHH



Centralissimo, stupendo ed esclusivo, è situato a due passi da Piazza San Marco. Ottime camere con aria condizionata, TV color e telefono diretto. Bar, ristorante e romantiche terrazze sulla Laguna, dall'atmosfera incantevole e romantica!

Supp.to Delux-room € 68,80 Sconto 7-31/1 € 175

Quote per Persona a Notte	Inve	Prim	Està
	€	€	€
Pernottamento e Prima Colazione, inc. Servizio e Iva.	366,73	366,73	366,73
Supplemento Singola	344,02	344,02	344,02

VENEZIA, Spagna Hotel HHH



Hotel centralissimo, piccolo e ben curato offre un'atmosfera romantica. A soli 100 metri dalla Stazione e 500 mt. da Piazzale Roma. Camere dotate di servizi privati, aria condizionata, minibar, televisione, telefono e cassaforte.

Supp.to carnevale € 30,13 e 30/8-31/10 € 15,07

Quote per Persona a Notte	Inve	Prim	Està
	€	€	€
Pernottamento e Prima Colazione, inc. Servizio e Iva.	105,54	135,67	120,60
Supplemento Singola	26,37	43,35	30,15

VENEZIA, Carlton Hotel HHHH



Raffinato Hotel situato in splendida posizione sul Canal Grande, a breve distanza dai Terminals. Camere dotate di servizi privati, telefono, TV color satellitare, cassaforte, frigobar ed asciugacapelli. A disposizione l'ottimo ristorante "Patio veneziano" e il bar "Rendez Vous".

Supp.to carnevale-16-31/3 € 43,78 e 1/9-31/10 € 20,64

Quote per Persona a Notte	Inve	Prim	Està
	€	€	€
Pernottamento e Prima Colazione, inc. Servizio e Iva.	126,98	170,76	150,12
Supplemento Singola	64,42	51,92	57,55

VENEZIA, Capri Hotel HHH



Situato nelle immediate vicinanze del Canal Grande ed a due passi dai Terminals. Camere con servizi privati, telefono e cassaforte. L'Hotel dispone di sala TV, sala soggiorno e saletta interna per le prime colazioni, servite al buffet.

Supp.to carnevale-16-31/3 € 51,29 e 1/9-31/10 € 28,14

Quote per Persona a Notte	Inve	Prim	Està
	€	€	€
Pernottamento e Prima Colazione, inc. Servizio e Iva.	65,05	116,34	88,20
Supplemento Singola	33,78	55,05	25,64

VENEZIA, Al Sole Palace HHH

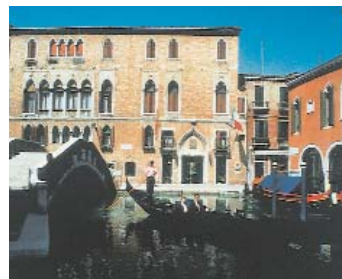

Elegante Hotel, un tempo Palazzo Marcello, situato sul Canale Tolentini, nel cuore della Venezia Antica. Camere con telefono e cassaforte. American Bar, Ristorante e giardino.

Supp.to carnevale-16-31/3 € 51,29 e 1/9-31/10 € 28,14

Quote per Persona a Notte	Inve	Prim	Està
	€	€	€
Pernottamento e Prima Colazione, inc. Servizio e Iva.	65,05	116,34	88,20
Supplemento Singola	33,78	55,05	25,64

VENEZIA, Gallini Hotel HH



Ottima la posizione, a pochi metri dal Teatro dell'Opera "La Fenice" ed a cinque minuti a piedi da Piazza S. Marco. Camere arredate in modo funzionale con telefono, alcune con ed altre senza bagno privato. Bar e sala TV.

Supp.to 21-31/3 e 1/9-31/10 € 5,38

Quote per Persona a Notte	Inve	Prim	Està
	€	€	€
Pernottamento e Prima Colazione, inc. Servizio e Iva.	86,15	91,53	86,15
Supplemento Singola	28,72	30,51	28,72

LIDO-VENEZIA, Venezia 2000 HHH



Hotel situato di fronte al mare, dispone di camere, suites ed appartamenti, bar, ristorante, aria condizionata, parco, parcheggio, terrazza con vasca idromassaggio e nei mesi estivi servizio spiaggia. Le camere sono dotate di servizi privati, frigobar, TV satellitare e cassaforte.

Supp.to carnevale-23-31/3 € 25,64

Quote per Persona a Notte	Inve	Prim	Està
	€	€	€
Pernottamento e Prima Colazione, inc. Servizio e Iva.	61,30	86,94	86,94
Supplemento Singola	26,27	43,16	43,16

LIDO-VENEZIA, Biasutti Hotel H H H H



Hotel, situato tra la Laguna e il mare, composto da due splendide ville con giardino. Camere con aria cond., frigo-bar e telefono. Bar, ristorante, parcheggio e spiaggia privata. Possibilità di raggiungere l'Hotel in auto con Ferry; durata traversata 30 minuti.

Supp.to carnevale e 22-31/3 € 86,14			
Quote per Persona a Notte	Inve	Prim	Està
	€	€	€
Pernottamento e Prima Colazione, inc. Servizio e Iva.	71,79	157,93	157,93
Supplemento Singola	21,53	71,80	71,80

LIDO-VENEZIA, Villa Ada Hotel H H H



Elegante Villa, in stile liberty, situata sulla Laguna. Dispone di camere con tutti i comforts. Servizio di bar, ristorante, parcheggio e spiaggia privata. Possibilità di raggiungere l'Hotel in auto con Ferry; durata traversata 30 minuti.

Supp.to carnevale e 22-31/3 € 75,38			
Quote per Persona a Notte	Inve	Prim	Està
	€	€	€
Pernottamento e Prima Colazione, inc. Servizio e Iva.	50,25	125,63	125,63
Supplemento Singola	21,54	17,94	17,94

MESTRE-VENEZIA, Centrale Hotel H H H



Hotel elegante e raffinato, a 10 minuti da Venezia. Camere finemente arredate e dotate di servizi completi, telefono, e TV. L'Hotel offre una sala per ricche colazioni, parcheggio in garage custodito e aria condizionata.

Supp.to Set-Ott € 3,89			
Quote per Persona a Notte	Inve	Prim	Està
	€	€	€
Pernottamento e Prima Colazione, inc. Servizio e Iva.	56,16	77,28	73,39
Supplemento Singola	33,91	42,82	35,59

MESTRE-VENEZIA, Air Motel H H H



Hotel ristrutturato di recente. Confortevole e arredato in modo funzionale, dispone di camere con TV color, cassetta di sicurezza, telefono e aria condizionata. Bar e ampio parcheggio con illuminazione notturna.

Supp.to carnevale e 22-31/3 € 10,76			
Quote per Persona a Notte	Inve	Prim	Està
	€	€	€
Pernottamento e Prima Colazione, inc. Servizio e Iva.	53,85	64,61	64,61
Supplemento Singola	32,30	21,54	21,54

MESTRE-VENEZIA, San Giuliano Hotel H H H

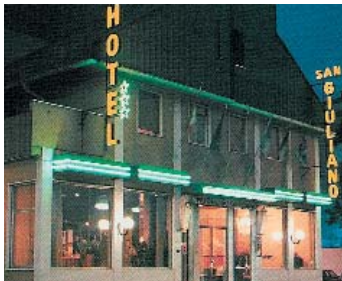

Hotel situato a breve distanza dal centro storico di Venezia facilmente raggiungibile con i numerosi mezzi pubblici a disposizione. L'Hotel offre bar, ristorante e sala TV. Camere sono dotate di servizi privati,

Supp.to Carnevale € 12,58			
Quote per Persona a Notte	Inve	Prim	Està
	€	€	€
Pernottamento e Prima Colazione, inc. Servizio e Iva.	59,21	71,79	71,79
Supplemento Singola	23,36	30,79	30,79

LIDO DI JESOLO- VENEZIA, Florida Hotel H H H H



aria condizionata e telefono. Hotel sul mare, dispone di spiaggia privata, piscina con bar, solarium, sauna, bar interno, sala giochi, sala lettura, ristorante e parcheggio. Camere con servizi privati, telefono diretto, TV, cassaforte, frigobar,

Supp. 1/7-2/8 e 24-30/8 € 14,59 e 3-23/8 € 29,19			
Quote per Persona a Notte	Inve	Prim	Està
	€	€	€
Pernottamento e Prima Colazione, inc. Servizio e Iva.	--	57,69	64,64
Supplemento Singola	--	29,19	29,19

MESTRE, President Hotel H H H



balcone e aria condizionata. Situato nel cuore di Mestre, a soli 5 km da Venezia, l'Hotel offre ai suoi clienti un'ospitalità all'insegna di ogni comfort. Aria condizionata regolabile, frigobar, on card TV satellitare, ampio parcheggio, totale assistenza da parte del personale

Supplemento Set-Ott € 15,64			
Quote per Persona a Notte	Inve	Prim	Està
	€	€	€
Pernottamento e Prima Colazione, inc. Servizio e Iva.	62,55	78,19	62,55
Supplemento Singola	19,46	29,54	19,46

LIDO DI JESOLO- VENEZIA, Torino Hotel H H H



dell'Hotel per scoprire e vivere Venezia. Hotel situato sulla via principale del Lido di Jesolo, offre ai clienti una spiaggia privata, parcheggio privato, bar con ampia terrazza e ristorante. Camere funzionali con servizi privati, balcone, telefono, TV

Sconti 1/4-31/5 e 7-13/9 € 5,54 e 14/9-31/10 € 11,89			
Quote per Persona a Notte	Inve	Prim	Està
	€	€	€
Pernottamento e Prima Colazione, inc. Servizio e Iva.	39,40	47,55	56,48
Supplemento Singola	10,49	10,49	14,49

LIDO di JESOLO, Kennedy Hotel H H H



cassaforte e aria condizionata. Hotel situato sul lungomare, a 20 metri dalla spiaggia. Camere dotate di servizi privati, doccia, balcone, telefono diretto, TV satellite e cassaforte. L'Hotel è climatizzato ed offre una piscina per adulti ed una per bambini, uso della spiaggia privata

Sconti 1/4-31/5 e 7-13/9 € 5,74 e 14/9-31/10 € 11,49			
Quote per Persona a Notte	Inve	Prim	Està
	€	€	€
Pernottamento e Prima Colazione, inc. Servizio e Iva.	40,20	45,95	57,43
Supplemento Singola	11,49	11,49	11,49

VICENZA, Viest Hotel H H H H



ta, bar, ristorante e parcheggio. Hotel di 1ª categoria, situato all'uscita del casello autostradale di Vicenza-Est. Dispone di camere con terrazzo privato, aria condizionata, TV color con programmi via satellite, Tele +1 e Tele +2. Servizio di

Supp.to Set-Ott € 14,67			
Quote per Persona a Notte	Inve	Prim	Està
	€	€	€
Pernottamento e Prima Colazione, inc. Servizio e Iva.	70,26	81,97	67,30
Supplemento Singola	18,58	23,02	17,50

VICENZA, Jolly Europa Hotel H H H H



Hotel in stile moderno, situato in prossimità della Circonvallazione. Camere funzionali e ben arredate, con aria cond., TV color, telefono diretto. Servizio di bar, ristorante e garage. Stazione FFSS: 3 km.

Supp. Fiere € 28,71 - Sconto Lug-Ago e W.E. € 7,23			
Quote per Persona a Notte	Inve	Prim	Està
	€	€	€
Pernottamento e Prima Colazione, inc. Servizio e Iva.	64,61	64,64	64,64
Supplemento Singola	28,72	28,77	28,77

VICENZA, Jolly Tiepolo Hotel H H H H



Hotel moderno e funzionale adatto ad ogni tipo di clientela essendo a metà strada tra la fiera ed il centro storico. Camere ben arredate con aria condizionata, frigobar, televisione satellitare, pay-TV, radio e telefono diretto. L'Hotel dispone di bar, ristorante e ampio parcheggio.

Supp. Fiere € 35,89 - Sconto Lug-Ago e W.E. € 7,22			
Quote per Persona a Notte	Inve	Prim	Està
	€	€	€
Pernottamento e Prima Colazione, inc. Servizio e Iva.	71,79	71,86	71,86
Supplemento Singola	43,08	43,09	43,09

BOLOGNA, Excelsior Hotel H H H H

Hotel centralissimo e moderno, di fronte alla stazione ferroviaria, dispone di ristorante, cinque sale riunioni, garage, lavanderia, palestra, bar, parcheggio. Le camere in stile moderno, dispongono di servizi, TV via satellite e cassetta di sicurezza.

Supp.to Fiere € 112,59 e 1/9-31/10 € 22,24			
Quote per Persona a Notte	Inve	Prim	Està
	€	€	€
Pernottamento e Prima Colazione, inc. Servizio e Iva.	65,33	79,23	56,99
Supplemento Singola	47,26	47,26	47,26

BOLOGNA Royal Garden Hotel H H H H

Hotel moderno e funzionale, facilmente raggiungibile dall'Aeroporto, dalla Stazione ferroviaria o dall'Autostrada. Camere con aria condizionata, frigobar, telefono diretto, TV color, radio e safe box. Ampio parcheggio.

Supp.to Fiere € 67,84			
Quote per Persona a Notte	Inve	Prim	Està
	€	€	€
Pernottamento e Prima Colazione, inc. Servizio e Iva.	80,76	80,76	80,76
Supplemento Singola	35,54	35,54	35,54

FERRARA, Jolly De La Ville Hotel H H H H

Raffinato Hotel, situato nel centro città; dispone di confortevoli camere con aria condizionata, TV color e telefono diretto. Bar e ottimo ristorante. Stazione FFSS: 50 m.

Sconto Lug-Ago e WE (1/4-31/10) € 7,22			
Quote per Persona a Notte	Inve	Prim	Està
	€	€	€
Pernottamento e Prima Colazione, inc. Servizio e Iva.	50,25	59,21	59,21
Supplemento Singola	26,56	29,75	29,75

BOLOGNA, Novotel Hotel H H H H

Hotel in posizione tranquilla, immerso nel verde. Camere confortevoli dotate di doccia e bagno, telefono diretto, aria condizionata, filodiffusione, tv via satellite, sveglia e minibar. Bar con piano-bar, ristorante, piscina olimpionica, 4 campi da tennis, giardino e ampio parcheggio.

Sconto Bambini a pag. 3 - Supp.to Fiere € 79,23			
Quote per Persona a Notte	Inve	Prim	Està
	€	€	€
Pernottamento e Prima Colazione, inc. Servizio e Iva.	71,79	75,06	75,06
Supplemento Singola	64,60	69,60	69,60

RAVENNA, Jolly Hotel H H H H

Hotel moderno situato in centro città, a breve distanza da Piazza Duomo. Camere con aria condizionata, telefono diretto, TV color. Bar e ristorante. Punti di interesse: Piazza del Popolo, Piazza Kennedy, Piazza Caduti della Libertà. Stazione FFSS: 100 m. Porto: 150 m.

Sconto W.E.-Ago € 10			
Quote per Persona a Notte	Inve	Prim	Està
	€	€	€
Pernottamento e Prima Colazione, inc. Servizio e Iva.	66,04	76,03	76,04
Supplemento Singola	33,74	38,09	38,09

RIMINI Jolly Villa Rosa Hotel H H H H

Situato vicino al mare e a cinque minuti dal centro storico di Rimini. Hotel dispone di camere ampie e confortevoli con balcone vista mare, tv-satellitare, radio, frigobar, e aria cond. L'Hotel offre, lo stabilimento di cabine sulla spiaggia. Ristorante, bar, terrazza, sale congressi e comodo garage

Supp. Ago e (15/6-15/9) W.E. € 50,32 e M.W. € 21,55			
Quote per Persona a Notte	Inve	Prim	Està
	€	€	€
Pernottamento e Prima Colazione, inc. Servizio e Iva.	57,43	43,09	43,09
Supplemento Singola	17,94	21,55	21,55

UMBRIA: PERUGIA - SPOLETO

PERUGIA, Tirrenus Hotel H H H

Completamente ristrutturato l'Hotel è situato in posizione strategica ed immerso nel verde. Le camere arredate in modo funzionale, dispongono di aria condizionata, TV satellitare, frigobar e telefono. Bar e ristorante. Centro città: 4 km.

Sconto 20/7-7/8 € 7,17			
Quote per Persona a Notte	Inve	Prim	Està
	€	€	€
Pernottamento e Prima Colazione, inc. Servizio e Iva.	58,83	61,00	61,00
Supplemento Singola	14,37	14,37	14,37

PERUGIA, Ilgo Hotel H H H

Hotel accogliente, in posizione tranquilla e panoramica nel centro di Perugia. Confortevoli camere con servizi privati, telefono, TV color satellitare e minibar. Bar, sala TV e ristorante. Parcheggio privato. Servizio gratuito navetta per il centro storico. Centro città: 1 km.

Su			
Quote per Persona a Notte	Inve	Prim	Està
	€	€	€
Pernottamento e Prima Colazione, inc. Servizio e Iva.	44,81	57,49	44,81
Supplemento Singola	14,96	17,24	14,96

SPOLETO, Dei Duchi Hotel H H H H

Raffinato Hotel in posizione centrale, immerso nel verde del suo splendido parco. Camere con telefono diretto, TV color e frigobar. Ristorante, bar e ampio parcheggio. Punti di interesse: Teatro Romano e ex Monastero di S. Agata.

Supp. Festival e 25/6-14/7 € 31,14			
Quote per Persona a Notte	Inve	Prim	Està
	€	€	€
Pernottamento e Prima Colazione, inc. Servizio e Iva.	52,26	68,94	68,94
Supplemento Singola	16,68	22,24	22,24

LOMBARDIA: MILANO



MILANO, Jolly Macchiavelli H H H H



Hotel in posizione privilegiata, a pochi passi dalla stazione Centrale. Camere moderne con servizi privati, TV satellitare, presa per PC, radio, telefono, frigobar, cassaforte, stirapantaloni e aria condizionata. L'Hotel dispone di un'accogliente hall, ristorante, bar e parcheggio.

Supp. Fiere € 35,90 - Sconto Lug-Ago e W.E. € 41,70

Quote per Persona a Notte	Inve	Prim	Està
	€	€	€
Pernottamento e Prima Colazione, inc. Servizio e Iva.	86,14	113,98	113,98
Supplemento Singola	50,25	55,60	55,60

MILANO, Jolly President Hotel H H H H



Hotel moderno, in posizione centralissima, a due passi da Piazza Duomo. Aria condizionata, TV color, telefono, bar, ristorante e parcheggio coperto. Punti di interesse: Duomo, Castello Sforzesco, Piazza Cavour. Fiera: 7 km. Aeroporto Linate: 6 km. Stazione FFSS: 1 km.

Supp. Fiere € 57,42 - Sconto Lug-Ago e W.E. € 27,80

Quote per Persona a Notte	Inve	Prim	Està
	€	€	€
Pernottamento e Prima Colazione, inc. Servizio e Iva.	122,04	134,83	134,83
Supplemento Singola	77,83	93,13	93,13

MILANO, Rubens Hotel H H H H

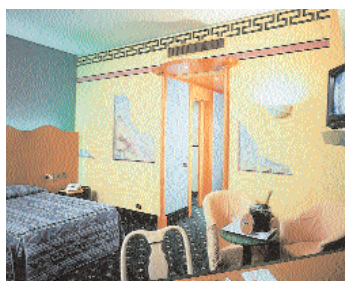

Prestigioso e raffinato Hotel nel centro città, in una zona di elegante shopping. Camere artisticamente affrescate e dotate di climatizzazione computerizzata, frigobar, cassaforte e scheda magnetica. Bar, ristorante, parcheggio e garage privato.

Supp. Fiere € 29,19 - Sconto 28/6-1/9 e W.E. € 29,19

Quote per Persona a Notte	Inve	Prim	Està
	€	€	€
Pernottamento e Prima Colazione, inc. Servizio e Iva.	108,42	108,42	108,42
Supplemento Singola	40,31	40,31	40,31

MILANO, Jolly Touring Hotel H H H H



Raffinato Hotel, situato nel centro città e nei pressi della zona commerciale e del Duomo. Camere con aria condizionata, TV color, telefono diretto. Servizio di ristorante e bar. Parcheggio coperto. Aeroporto Linate: 6 km. Stazione FFSS: 800 m.

Supp. Fiere € 38,92 - Sconto Lug-Ago e W.E. € 43,07

Quote per Persona a Notte	Inve	Prim	Està
	€	€	€
Pernottamento e Prima Colazione, inc. Servizio e Iva.	114,86	112,59	112,59
Supplemento Singola	75,38	75,06	75,06

MILANO, Concorde Hotel H H H H



Hotel centrale, classico ed elegante, dispone di garage privato, lavanderia, baby sitting, ristorante, bar, room-service. Le camere recentemente rinnovate con arredi moderni, sono fornite di telefono diretto, minibar, TV satellitare e aria condizionata.

Sconto W.E. e 28/6-1/9 € 27,80 - Supp. Fiere € 26,41

Quote per Persona a Notte	Inve	Prim	Està
	€	€	€
Pernottamento e Prima Colazione, inc. Servizio e Iva.	107,03	107,03	107,03
Supplemento Singola	50,12	50,12	50,12

MILANO, Accademia Hotel H H H H



Raffinato Hotel, situato vicino al Castello Sforzesco. Dispone di camere dotate di climatizzazione computerizzata, insonorizzazione, frigobar, cassaforte e TV color satellitare. Bar, ristorante, garage, lavanderia e baby-sitting. Fiera: 1 km.

Sconto W.E. e 28/6-1/9 € 36,14 - Supp. Fiere € 22,24

Quote per Persona a Notte	Inve	Prim	Està
	€	€	€
Pernottamento e Prima Colazione, inc. Servizio e Iva.	115,37	115,37	115,37
Supplemento Singola	33,36	33,36	33,36

MILANO, Leonardo da Vinci Hotel H H H H



Prestigioso Hotel situato a nord di Milano, immerso in un tranquillo parco. Camere e suite con aria condiz., TV color, telefono, minibar. Ristorante, bar, piscina, sauna e parcheggio. Servizio gratuito bus da e per la Stazione Centrale, dista 5km.

Supp.to Fiere € 7,65

Quote per Persona a Notte	Inve	Prim	Està
	€	€	€
Pernottamento e Prima Colazione, inc. Servizio e Iva.	86,18	86,18	86,18
Supplemento Singola	43,09	43,09	43,09

LECCO, Jolly Pontevecchio H H H H



Hotel sul magico lago di Lecco, vicino al Pontevecchio che conduce al cuore della città. Le 111 camere dispongono d'aria condizionata, frigobar, televisione satellitare, radio, telefono diretto, presa modem per il computer. L'Hotel dispone di bar, ristorante e parcheggio custodito.

Sconto Lug-Ago+W.E. € 13,00

Quote per Persona a Notte	Inve	Prim	Està
	€	€	€
Pernottamento e Prima Colazione, inc. Servizio e Iva.	57,43	71,72	71,72
Supplemento Singola	43,08	43,09	43,09

PIEMONTE: TORINO - LIGURIA: GENOVA



Costa Ligure



Costa Ligure

TORINO, Jolly Principe Hotel H H H H



Accogliente Hotel, in posizione centrale, a breve distanza da Piazza Cavour e da Palazzo Madama. Dispone di camere insonorizzate, con aria condizionata, TV e telefono diretto. Bar, ristorante e parcheggio. Stazione FFSS P.Nuova: 300 m.

Sconto Lug-Ago e W.E. € 17,93			
Quote per Persona a Notte	Inve	Prim	Esta
	€	€	€
Pernottamento e Prima Colazione, inc. Servizio e Iva.	104,10	118,43	118,43
Supplemento Singola	75,38	78,95	78,95

TORINO, Jolly Ambasciatori Hotel H H H H



Hotel moderno e raffinato, situato nel centro città. Camere con aria condizionata, TV color e telefono diretto. Bar, ristorante e garage. Punti di interesse: Palazzo Madama, Piazza Castello e Palazzo Reale. Stazione FFSS: 1 km.

Sconto Lug-Ago e W.E. € 15,02			
Quote per Persona a Notte	Inve	Prim	Esta
	€	€	€
Pernottamento e Prima Colazione, inc. Servizio e Iva.	86,00	98,00	98,00
Supplemento Singola	64,61	71,59	71,59

TORINO, Jolly Ligure Hotel H H H H



Elegante struttura, in posizione privilegiata, nel centro città. Camere con aria condizionata, TV e telefono diretto. Bar, ristorante e parcheggio. Punti di interesse: Piazza Cavour, Piazza V. Veneto. Stazione FFSS P. Nuova: 20 m.

Sconto Lug-Ago e W.E. € 10,71			
Quote per Persona a Notte	Inve	Prim	Esta
	€	€	€
Pernottamento e Prima Colazione, inc. Servizio e Iva.	93,32	100,50	100,50
Supplemento Singola	68,19	71,86	71,86

GENOVA, Jolly Plaza Hotel H H H H



Elegante e raffinato Hotel, situato nel centro della città. Camere con aria condizionata, TV color, telefono diretto. Servizio di bar e ristorante. Garage convenzionato. Stazione FFSS: 1 km. Aeroporto: 1 km. Porto: 2 km.

Sconto Lug-Ago e W.E. € 14,32 - Supp. Fiera € 50,32			
Quote per Persona a Notte	Inve	Prim	Esta
	€	€	€
Pernottamento e Prima Colazione, inc. Servizio e Iva.	89,74	93,27	93,27
Supplemento Singola	57,43	57,41	57,41

GENOVA, Jolly Marina Hotel H H H H



Ottimo hotel nei pressi del porto e del famoso acquario. Camere dotate d'aria condizionata, tv via satellite e telefono diretto. L'Hotel dispone di servizio bar, ristorante, parcheggio.

Sconto Lug-Ago e W.E. € 15,29 - Supp. Fiera € 48,65			
Quote per Persona a Notte	Inve	Prim	Esta
	€	€	€
Pernottamento e Prima Colazione, inc. Servizio e Iva.	89,74	98,69	98,69
Supplemento Singola	57,43	62,55	62,55

GENOVA, City Hotel H H H H



Splendido Hotel, situato nel cuore del centro storico, vicinissimo a musei e teatri. Le camere dispongono di aria condizionata, TV color e frigorifero. Bar, ristorante. Garage convenzionato.

Supp.to 16/9-31/10 € 5,56			
Quote per Persona a Notte	Inve	Prim	Esta
	€	€	€
Pernottamento e Prima Colazione, inc. Servizio e Iva.	83,40	88,96	83,40
Supplemento Singola	22,24	36,14	22,24

GENOVA, Novotel H H H H



Hotel in stile moderno, dispone di camere insonorizzate, TV color, telefono diretto. A breve distanza dall'uscita Autostradale A 7, dall'area Fiera e dal Centro Città. Dispone di bar, ristorante, piscina e garage. Centro Città: 1,5 km. Fiera: 2 km.

Supp.to 1/9-31/10 € 11,12			
Quote per Persona a Notte	Inve	Prim	Esta
	€	€	€
Pernottamento e Prima Colazione, inc. Servizio e Iva.	64,60	76,45	65,33
Supplemento Singola	46,66	47,26	47,36

LA SPEZIA, Jolly Hotel H H H H

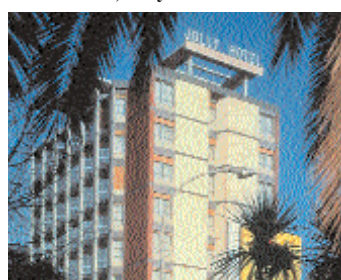

Hotel raffinato, a breve distanza dal porto. Camere con aria condizionata, TV color e telefono diretto. Bar, ristorante. Punti di interesse: Duomo, Museo Navale. Stazione FFSS: 500 m. Porto: 100 m. Centro Città: 1,5 km.

Sconto Giu-Lug-Ago € 7,50			
Quote per Persona a Notte	Inve	Prim	Esta
	€	€	€
Pernottamento e Prima Colazione, inc. Servizio e Iva.	75,39	77,70	77,70
Supplemento Singola	46,66	48,09	48,09

CAMPANIA: NAPOLI - SORRENTO

Napoli - Maschio Angioino

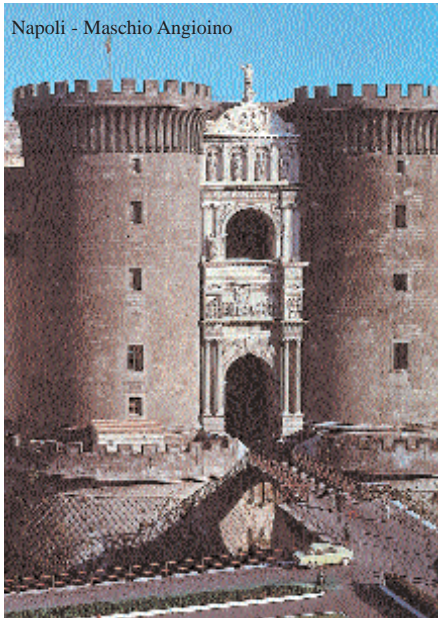

Napoli - Golfo



NAPOLI, Jolly Hotel H H H H



Hotel moderno, con stupenda vista sul golfo, situato a breve distanza da Piazza del Municipio. Camere tutte con aria condizionata, TV color e telefono diretto. Bar, ristorante e garage. Stazione FFSS: 2 km. Aeroporto: 7 km. Porto: 500 m.

Sconto Lug e Ago € 7,93

Quote per Persona a Notte	Inve	Prim	Està
	€	€	€
Pernottamento e Prima Colazione, inc. Servizio e Iva.	76,09	79,79	79,79
Supplemento Singola	53,13	56,02	56,02

NAPOLI, Mediterraneo Hotel H H H H



Elegante Hotel, in posizione centrale, a breve distanza dai maggiori punti di interesse e con splendida veduta panoramica sul Golfo e sul Vesuvio. Dispone di camere con telefono diretto, TV color, frigorifero, aria condizionata. Ristorante, terrazza, American Bar.

Sconto Week-End € 8,22

Quote per Persona a Notte	Inve	Prim	Està
	€	€	€
Pernottamento e Prima Colazione, inc. Servizio e Iva.	113,22	113,22	113,22
Supplemento Singola	55,67	55,67	55,67

Caserta, Novotel Hotel H H H H



Hotel moderno dotato di tutti i confort: aria condizionata, ristorante, sale riunioni, servizio navetta, american bar, piscina, parcheggio. Le camere hanno tutti servizi privati, minibar, TV via satellite, telefono.

Sconto Week-End € 2,78

Quote per Persona a Notte	Inve	Prim	Està
	€	€	€
Pernottamento e Prima Colazione, inc. Servizio e Iva.	76,45	77,84	77,84
Supplemento Singola	47,26	41,70	41,70

NAPOLI, Prati Hotel H H H

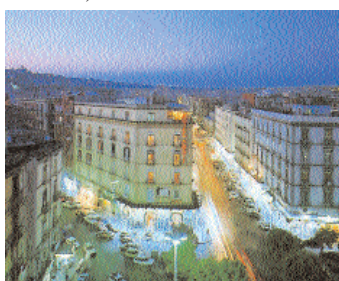

Hotel completamente rinnovato, situato nel centro storico e commerciale sulla Piazza P. Umberto. Camere confortevolmente arredate e dotate di ogni comforts. Ristorante, sala TV, giardino, parcheggio e garage convenzionato. Staz: 200 mt.; Molo Beverello: 1 km.

Supp.to 19-31/03 € 7,67 e 10/9-31/10 € 17,70

Quote per Persona a Notte	Inve	Prim	Està
	€	€	€
Pernottamento e Prima Colazione, inc. Servizio e Iva.	72,89	80,56	65,86
Supplemento Singola	44,76	49,88	40,28

SORRENTO, Hotel Villa Maria H H H



Hotel nel centro dotato di tutti i confort: aria condizionata, ristorante, sale riunioni, jacuzzi piscina, american bar, solarium, parcheggio. Le camere hanno tutti servizi privati, minibar, TV, telefono.

Supp.to Ago - W.E. € 20

Quote per Persona a Notte	Inve	Prim	Està
	€	€	€
Pernottamento e Prima Colazione, inc. Servizio e Iva.	70,00	75,00	75,00
Supplemento Singola	20,10	20,10	20,10



BEVERLY VACANZE

DITTI D'ISCRIZIONE

Ditti d'iscrizione sono € 15 per Adulti e Bambino, incluse Assicurazioni Medico, Bagaglio ed Annullamento.

INFORMAZIONI GENERALI

quote sono sempre espresse in € e comprendono: Sistemazione alberghiera in camera doppia con bagno e doccia trattamento prescelto. Iva e percentuali di servizio. Assistenza del nostro ufficio operativo. Le quote per i Pacchetti Tours, comprendono quanto specificato nei programmi di viaggio.

quote non comprendono: Le bevande, le mance e gli extra in genere. Le escursioni facoltative.

PREMESSA. NOZIONE DI PACCHETTO TURISTICO. Premesso che: a) il decreto legis. n. 111 del 17.3.95 di azione della Direttiva 90/314/CE dispone a protezione del consumatore che l'organizzatore ed il venditore del pacchetto turistico, cui il consumatore si rivolge, debbano essere in possesso dell'autorizzazione amministrativa all'emanamento delle loro attività (art. 3/1 lett. a d.lgs. 111/95) b) il consumatore ha diritto di ricevere copia del contratto di vendita di pacchetto turistico (ai sensi dell'art. 6 del d.lgs. 111/95), che è documento indispensabile per accedere eventualmente al Fondo di Garanzia di cui all'art. 18 delle presenti Condizioni generali di contratto. La nozione di chetto turistico" (art.2/1 d.lgs. 111/95) è la seguente: I pacchetti turistici hanno ad oggetto i viaggi, le vacanze ed cuiti "tutto compreso", risultanti dalla prefissata combinazione di almeno due degli elementi di seguito indicati, diti od offerti in vendita ad un prezzo forfetario, e di durata superiore alle 24 ore ovvero estendendosi per un periodo tempo comprendente almeno una notte: a) trasporto; b) alloggio; c) servizi turistici non accessori al trasporto o floggio (omissis) che costituiscono parte significativa del "pacchetto turistico".

FONTI LEGISLATIVE. Il contratto di compravendita di pacchetto turistico, è regolato, oltre che dalle enti condizioni generali, anche dalle clausole indicate nella documentazione di viaggio consegnata al consumatore. Detto contratto, sia che abbia ad oggetto servizi da fornire in territorio nazionale che estero, sarà disciplinato dalle disposizioni - in quanto applicabili - della L. 27/12/1977 n°1084 di ratifica ed esecuzione della convenzione Internazionale relativa al contratto di viaggio (CCV) firmata a Bruxelles il 23.4.1970, nonché dal accitato Decreto Legislativo 111/95.

INFORMAZIONE OBBLIGATORIA - SCHEDE TECNICHE. L'organizzatore ha l'obbligo di realizzare in catalogo o nel programma fuori catalogo una scheda tecnica. Gli elementi obbligatori da inserire nella scheda tecnica catalogo o del programma fuori catalogo sono: estremi dell'autorizzazione amministrativa dell'organizzatore; emi della polizza assicurativa responsabilità civile; periodo di validità del catalogo o programma fuori catalogo; bio di riferimento ai fini degli adeguamenti valutari, giorno o valore;

PRENOTAZIONI. La domanda di prenotazione dovrà essere redatta su apposito modulo contrattuale, se del elettronico, compilato in ogni sua parte e sottoscritto dal cliente, che ne riceverà copia. L'accettazione delle otazioni si intende perfezionata, con conseguente conclusione del contratto, solo nel momento in cui ganizzatore invierà relativa conferma, anche a mezzo sistema telematico, al cliente presso l'agenzia di viaggi ditrice. Le indicazioni relative al pacchetto turistico non contenute nei documenti contrattuali, negli opuscoli ovve- n altri mezzi di comunicazione scritta, saranno fornite dall'organizzatore in regolare adempimento degli obblighi isti a proprio carico dal Decr. Legis. 111/95 in tempo utile prima dell'inizio del viaggio.

PAGAMENTI. Al momento della prenotazione dovrà essere versato un acconto pari al 25% della quota globale di epiazione (non rimborsabile) e l'intera quota d'iscrizione al viaggio. Il saldo dovrà pervenire a Beverly Vacanze no 30 giorni prima della partenza. Per le iscrizioni effettuate nei 30 giorni precedenti la data di partenza dovrà re versato l'intero ammontare al momento dell'iscrizione. Il mancato pagamento delle somme di cui sopra alle stabilite costituisce clausola risolutiva espressa tale da determinarne, da parte dell'agenzia intermediaria e/o del- ganizzatore la risoluzione di diritto.

PREZZO. Il prezzo del pacchetto turistico è determinato nel contratto, con riferimento a quanto indicato in logo o programma fuori catalogo ed agli eventuali aggiornamenti degli stessi cataloghi o programmi fuori logo successivamente intervenuti. Esso potrà essere variato fino a 20 giorni precedenti la partenza e soltanto in seguenza alle variazioni di: - costi di trasporto, incluso il costo del carburante; - diritti e tasse su alcune tipologie ervizi turistici quali imposte, tasse di atterraggio, di sbarco o di imbarco nei porti e negli aeroporti; - tassi di cam- applicati al pacchetto in questione. Per tali variazioni si farà riferimento al corso dei cambi ed ai costi di cui sopra igore alla data di pubblicazione del programma come riportata nella scheda tecnica del catalogo ovvero alla data rata negli eventuali aggiornamenti di cui sopra. Le oscillazioni incidiranno sul prezzo forfetario del pacchetto tico nella percentuale espressamente indicata nella scheda tecnica del catalogo o programma fuori catalogo.

RECESSO DEL CONSUMATORE. Il consumatore può recedere dal contratto, senza pagare penali, nelle uenti ipotesi: - aumento del prezzo di cui al precedente art.6 in misura eccedente il 10%; - modifica in modo signi- vido di uno o più elementi del contratto oggettivamente configurabili come fondamentali ni nella fruizione del pacchetto turistico complessivamente considerato e proposta dall'organizzatore dopo la clusione del contratto stesso ma prima della partenza e non accettata dal consumatore.

casi di cui sopra, il consumatore ha alternativamente diritto: usufruire di un pacchetto turistico alternativo, senza supplemento di prezzo o con la restituzione dell'eccedenza rezzo, qualora il secondo pacchetto turistico abbia valore inferiore al primo; a restituzione della sola parte di prezzo già corrisposta. Tale restituzione dovrà essere effettuata entro sette ni lavorativi dal momento del ricevimento della richiesta di rimborso.

onsumatore dovrà dare comunicazione della propria decisione (di accettare la modifica o di recedere) entro e non e due giorni lavorativi dal momento in cui ha ricevuto l'avviso di aumento o di modifica. In difetto di espressa uicazione entro il termine suddetto, la proposta formulata dall'organizzatore si intende accettata. onsumatore che receda dal contratto prima della partenza al di fuori delle ipotesi elencate al primo comma verrà ebitato, al netto dell'acconto versato di cui all'art. 5/1° comma, avrà diritto al rimborso della somma versata al o della quota d'iscrizione e delle penalità qui di seguito indicate, da calcolarsi sull'intero importo del viaggio, oltre ralmente agli oneri e alle spese da sostenersi per l'annullamento dei servizi:

eccesso da 59 a 30 giorni prima dell'inizio del viaggio: 10% della quota(per tutti i viaggi e soggiorni);
eccesso da 29 a 15 giorni prima dell'inizio del viaggio: 20% della quota per tutti i viaggi e soggiorni;
eccesso da 14 a 9 giorni prima dell'inizio del viaggio: 30% della quota per tutti i viaggi e soggiorni;
eccesso da 8 a 4 g prima dell'inizio del viaggio: 50% della quota di partecipazione per tutti i viaggi e soggiorni;
eccesso nei 3 giorni a prima dell'inizio del viaggio: 75% della quota per tutti i viaggi e soggiorni.

sun rimborso sarà accordato a chi non si presenterà alla partenza o dovesse rinunciare durante lo svolgimento del o, oppure non potesse effettuare quest'ultimo per la mancanza o l'inesattezza del documento personale.

MODIFICA O ANNULLAMENTO DEL PACCHETTO TURISTICO PRIMA DELLA PARTENZA

*ipotesi in cui, prima della partenza, l'organizzatore comunichi per iscritto la propria impossibilità di fornire uno i dei servizi oggetto del pacchetto turistico, proponendo una soluzione alternativa il consumatore potrà esercitare nativamente il diritto di riacquisire la somma già pagata o di godere dell'offerta di un pacchetto turistico ituito proposto (ai sensi del 2° e 3° comma del precedente articolo 7).

onsumatore può esercitare i diritti sopra previsti anche quando l'annullamento dipenda dal mancato iungimento del numero minimo di partecipanti previsto nel Catalogo o nel Programma fuori catalogo, o da casi orza maggiore e caso fortuito, relativi al pacchetto turistico acquistato.

gli annullamenti diversi da quelli causati da forza maggiore, da caso fortuito e da mancato raggiungimento del ero minimo di partecipanti, nonché per quelli diversi dalla mancata accettazione da parte del consumatore del chetto turistico alternativo offerto (ai sensi del precedente art. 7), l'organizzatore che annulla (ex art. 1469 bis n. od. Civ.), restituirà al consumatore il doppio di quanto dallo stesso pagato e incassato dall'organizzatore, tramite ente di viaggio.

omma oggetto della restituzione non sarà mai superiore al doppio degli importi di cui il consumatore sarebbe in data debitorie secondo quanto previsto dal precedente art. 7, 4° comma qualora fosse egli ad annullare.

MODIFICHE DOPO LA PARTENZA. L'organizzatore, qualora dopo la partenza si trovi nell'impossibilità onrire per qualsiasi ragione, tranne che per un fatto proprio del consumatore, una parte essenziale dei servizi emplati in contratto, dovrà predisporre soluzioni alternative, senza supplementi di prezzo a carico del contraente alora le prestazioni fornite siano di valore inferiore rispetto a quelle previste, rimborsarlo in misura pari a tale enenza. Qualora non risulti possibile alcuna soluzione alternativa, ovvero la soluzione predisposta dall'organizza- venga rifiutata dal consumatore per seri e giustificati motivi, l'organizzatore fornirà senza supplemento di prez- un mezzo di trasporto equivalente a quello originario previsto per il ritorno al luogo di partenza o al diverso luogo nualmente pattuito, compatibilmente alle disponibilità del mezzo e di posti e lo rimborserà nella misura della enenza tra il costo delle prestazioni e quello delle prestazioni effettuate fino al momento del rientro anticipato.

SOSTITUZIONI. Il cliente rinunciario può farsi sostituire da altra persona sempre che: ganizzatore ne sia informato per iscritto almeno 4 giorni lavorativi prima della data fissata per la partenza, vando contestualmente comunicazione circa le generalità del cessionario;

stituto soddisfarsi tutte le condizioni per la fruizione del servizio (ex art. 10 d.lgs.111/95) ed in particolare i requis- itativi al passaporto, ai visti, ai certificati sanitari; il soggetto subentrante rimborsi all'organizzatore tutte le spese enute per procedere alla sostituzione nella misura che gli verrà quantificata prima della cessione.

dente ed il cessionario sono inoltre solidalmente responsabili per il pagamento del saldo del prezzo nonché degli ori di cui alla lettera c) del presente articolo. In relazione ad alcune tipologie di servizi, può verificarsi che un o fornitore di servizi non accetti la modifica del nominativo del cessionario, anche se effettuata entro il termine di al precedente punto a). L'organizzatore non sarà pertanto responsabile dell'eventuale mancata accettazione della ifica da parte dei terzi fornitori di servizi. Tale mancata accettazione sarà tempestivamente comunicata dall'orga- tore alle parti interessate prima della partenza.

11. OBBLIGHI DEI PARTECIPANTI. I partecipanti dovranno essere muniti di passaporto individuale o di altro documento valido per tutti i paesi toccati dall'itinerario, nonché dei visti di soggiorno e di transito e dei certificati sanitari che fossero eventualmente richiesti. Essi inoltre dovranno attenersi all'osservanza della regole di normale prudenza e diligenza ed a quelle specifiche in vigore nei paesi destinazione del viaggio, a tutte le informazioni fornite loro dall'organizzatore, nonché ai regolamenti ed alle disposizioni amministrative o legislative relative al pacchetto turistico. I partecipanti saranno chiamati a rispondere di tutti i danni che l'organizzatore dovesse subire a causa della loro inadempienza alle sopra esaminate obbligazioni.

Il consumatore è tenuto a fornire all'organizzatore tutti i documenti, le informazioni e gli elementi in suo possesso utili per l'esercizio del diritto di surroga di quest'ultimo nei confronti dei terzi responsabili del danno ed è responsabile verso l'organizzatore del pregiudizio arrecato al diritto di surrogazione. Il consumatore comunicherà altresì per iscritto all'organizzatore, all'atto della prenotazione, le particolari richieste personali che potranno formare oggetto di accordi specifici sulle modalità del viaggio, sempre che ne risulti possibile l'attuazione.

12. CLASSIFICAZIONE ALBERGHIERA. La classificazione ufficiale delle strutture alberghiere viene fornita in catalogo od in altro materiale informativo soltanto in base alle espresse e formali indicazioni delle competenti autorità del paese in cui il servizio è erogato. In assenza di classificazioni ufficiali riconosciute dalle competenti Pubbliche Autorità dei paesi anche membri della UE cui il servizio si riferisce, l'organizzatore si riserva la facoltà di fornire in catalogo o depliant una propria descrizione della struttura ricettiva, tale da permettere una valutazione e con- seguente accettazione della stessa da parte del consumatore.

13. REGIME DI RESPONSABILITÀ. L'organizzatore risponde dei danni arrecati al consumatore a motivo dell'inadempimento totale o parziale delle prestazioni contrattualmente dovute, sia che le stesse vengano effettuate da lui personalmente che da terzi fornitori dei servizi, a meno che provi che l'evento è derivato da fatto del consumatore (ivi comprese iniziative autonomamente assunte da quest'ultimo nel corso dell'esecuzione dei servizi turistici) o da circostanze estranee alla fornitura delle prestazioni previste in contratto, da caso fortuito, da forza maggiore, ovvero da circostanze che lo stesso organizzatore non poteva, secondo la diligenza professionale, ragionevolmente prevedere o risolvere. Il venditore presso il quale sia stata effettuata la prenotazione del pacchetto turistico non risponde in alcun caso delle obbligazioni nascenti dall'organizzazione del viaggio, ma è responsabile esclusivamente delle obbli- gazioni nascenti dalla sua qualità di intermediario e comunque nei limiti per tale responsabilità previsti dalle leggi o convenzioni sopra citate.

14. LIMITI DEL RISARCIMENTO. Il risarcimento dovuto dall'organizzatore per danni alla persona non può in ogni caso essere superiore alle indennità risarcitorie previste dalle convenzioni internazionali in riferimento alle prestazioni il cui inadempimento ne ha determinato la responsabilità: e precisamente la Convenzione di Varsavia del 1929 sul trasporto aereo internazionale nel testo modificato all'Aja nel 1955; la Convenzione di Berna (CIV) sul trasporto ferroviario; la Convenzione di Bruxelles del 1970 (CCV) sul contratto di viaggio per ogni ipotesi di responsabilità dell'organizzatore. In ogni caso il limite risarcitorio non può superare l'importo di "2.000 Franchi oro Germinal per danno alle cose" previsto dall'art. 13 n° 2 CCV e di 5000 Franchi oro Germinal per qualsiasi altro danno e per quelli stabiliti dall'art. 1783 Cod. Civ..

15. OBBLIGO DI ASSISTENZA. L'organizzatore è tenuto a prestare le misure di assistenza al consumatore imposte dal criterio di diligenza professionale esclusivamente in riferimento agli obblighi a proprio carico per disposizione di legge o di contratto. L'organizzatore ed il venditore sono esonerati dalle rispettive responsabilità (artt. 13 e 14), quando la mancata od inesatta esecuzione del contratto è imputabile al consumatore o è dipesa dal fatto di un terzo a carattere imprevedibile o inevitabile, ovvero da un caso fortuito o di forza maggiore.

16. RECLAMI E DENUNCE. Ogni mancanza nell'esecuzione del contratto deve essere contestata dal consumatore senza ritardo affinché l'organizzatore, il suo rappresentante locale o l'accompagnatore vi pongano tempestivamente rimedio. Il consumatore può altresì sporgere reclamo mediante l'invio di una raccomandata, con avviso di ricevimento, all'organizzatore o al venditore, entro e non oltre dieci giorni lavorativi dalla data del rientro presso la località di partenza.

17. ASSICURAZIONE CONTRO LE SPESE DI ANNULLAMENTO E DI RIMPATRIO. Se non espressamente comprese nel prezzo, è possibile, ed anzi consigliabile, stipulare al momento della prenotazio- ne presso gli uffici dell'organizzatore o del venditore speciali polizze assicurative contro le spese derivanti dall'an- nullamento del pacchetto, infortuni e bagagli.

LE NOSTRE ASSICURAZIONI INCLUSE NELLA QUOTA D'ISCRIZIONE "ALA SERVICE"
Spese Mediche. Nel limite del massimale indicato in polizza di € 258,22 verranno rimborsate le spese mediche sostenute in conseguenza a malattia o infortunio non pregressi.

Assistenza Medica. Assistenza medica telefonica. Trasporto sanitario organizzato. Trasporto della salma. Rientro di un familiare. Assistenza minori. Viaggio di un familiare in caso di ospedalizzazione. Rientro anticipato. Prolungamento del soggiorno. Rimborso telefonico. Invio medicinali urgenti. Anticipo spese mediche di necessità. Trasmissione di messaggi urgenti. Interpreti.

Assicurazione Bagaglio. Assicurazione Bagaglio. Con la presente garanzia viene assicurato, entro € 258,22, contro i danni da furto, rapina, scippo, incendio ed ogni avaria in genere (purchè dovuta a causa di forza maggiore. Sempre entro il limite del capitale assicurato, di € 258,22 a persona, in caso di furto totale del bagaglio.

ASSICURAZIONE FACOLTATIVA "ALA SERVICE"
Annullamento Viaggio. La Società rimborserà l'Assicurato, entro il massimale del valore dichiarato, salvo franchigia, versando un premio pari al 4% del capitale assicurato.

18. FONDO DI GARANZIA. E' istituito presso la Direzione Generale per il Turismo del Ministero delle Attività Produttive il Fondo di Garanzia cui il consumatore può rivolgersi (ai sensi dell'art. 21 D. lgs. 111/95), in caso di insolvenza o di fallimento dichiarato del venditore o dell'organizzatore, per la tutela delle seguenti esigenze:

a) rimborso del prezzo versato;
b) suo rimpatrio nel caso di viaggi all'estero
Il fondo deve altresì fornire un'immediata disponibilità economica in caso di rientro forzato di turisti da Paesi extracomunitari in occasione di emergenze imputabili o meno al comportamento dell'organizzatore. Le modalità di intervento del Fondo sono stabilite con decreto del Presidente del Consiglio dei Ministri del 23/07/99, n. 349 G.U. n. 249 del 12/10/1999 (ai sensi dell'art. 21 n.5 D. lgs. n.111/95).

ADDENDUM. CONDIZIONI GENERALI DI CONTRATTO DI VENDITA DI SINGOLI SERVIZI TURISTICI

A) **DISPOSIZIONI NORMATIVE.** I contratti aventi ad oggetto l'offerta del solo servizio di trasporto, di soggiorno, ovvero di qualunque altro separato servizio turistico, non potendosi configurare come fattispecie negoziale di organizzazione di viaggio ovvero di pacchetto turistico, sono disciplinati dalle seguenti disposizioni della CCV: art. 1, n.3 e n.6; artt. da 17 a 23; artt. da 24 a 31, per quanto concerne le previsioni diverse da quelle relative al contratto di organizzazione nonché dalle altre pattuizioni specificamente riferite alla vendita del singolo servizio oggetto di contratto.

B) **CONDIZIONI DI CONTRATTO.** A tali contratti sono altresì applicabili le seguenti clausole delle condizioni generali di contratto di vendita di pacchetti turistici sopra riportate: art. 4 1° comma; art. 5; art. 7; art.8; art.9; art. 10 1° comma; art. 11; art. 15; art. 17. L'applicazione di dette clausole non determina assolutamente la configurazione dei relativi contratti come fattispecie di pacchetto turistico. La terminologia delle citate clausole relativa al contratto di pacchetto turistico (organizzatore, viaggio ecc.) va pertanto intesa con riferimento alle corrispondenti figure del contratto di vendita di singoli servizi turistici (venditore, soggiorno ecc.).

Approvate da Assotrail, Assoviaggi, Astoi e Fiviet

SCHEDA TECNICA
BEVERLY VACANZE Tour Operator. Polizza assicurativa RCT N. 4254592 della UniOne Assicurazioni. Pubblicazione realizzata in conformità alla legge della Regione Lazio, Lic. del n. 318 del 3/06/1999. Stampato pubblicitario gratuito. Validità dal 1 Gennaio al 14 Marzo 2010.

Foto: archivio Beverly Vacanze Fototeca Enit Roma. **Realizzazione grafica:** Faby & Lorenz Creation, Beverly Adv.

INTERNET: <http://www.beverlyvacanze.it> **E-MAIL:** info@beverlyvacanze.it
Informativa ai sensi della Legge. Comunicazione obbligatoria ai sensi dell'art. 16 della L. 269/98.
La legge italiana punisce con la pena della reclusione i reati inerenti alla prostituzione e il rispetto per i diritti dei bambini non conosce frontiere alla pornografia minorile, anche se gli stessi sono commessi all'estero.
Legge sulla Privacy. Si informa che tutti i dati personali verranno trattati nel pieno rispetto delle disposizioni della legge 675/1996 e che il trattamento dei dati personali è diretto all'espletamento da parte della Società delle prestazioni che formano oggetto del pacchetto turistico. I dati personali in ogni caso non saranno trasmessi ai terzi e in ogni momento potranno essere cancellati a richiesta del consumatore.



Sono accettate le seguenti Carte di Credito: